

Estudos Técnicos/CNM – maio de 2017

Obras paradas: cruzamento de base de dados de contratos de repasse (CEF) e Restos a Pagar (Siafi)

Introdução

A Confederação Nacional de Municípios (CNM), com a intenção de contribuir para o fortalecimento da gestão municipalista, apresenta a situação das obras nos Municípios brasileiros para com isso chamar atenção das autoridades públicas para as obras paralisadas ou que ainda nem foram iniciadas, apesar de terem sido contratadas, que acabam prejudicando a vida da população.

São milhares de obras espalhadas pelo país inteiro que impactam diretamente no dia a dia da população por estarem relacionadas a diversas áreas, como, por exemplo, a construção de praças, quadras de esporte, espaços esportivos, recuperação e pavimentação de vias, construções de habitação popular e de unidades de atenção especializada em saúde, assim como a aquisição de máquinas agrícolas e veículos utilitários essenciais para o provimento de certos serviços à população.

Por meio da base de dados disponibilizada pela Caixa Econômica Federal (CEF) referente aos contratos de repasse firmados entre os Municípios e a União, a CNM apresenta a seguir o relato da situação destas obras que são intermediadas pela própria CEF. A base de dados disponibilizada pela CEF refere-se à abril de 2017.

A CNM cruzou os dados desta base da CEF com os dados do Sistema Integrado de Administração Financeira do Governo Federal (Siafi) disponibilizado pela Secretaria do Tesouro Nacional (STN) com as informações sobre os Restos a Pagar (RAP)¹ até 2016, que estão no Orçamento de 2017.

O problema dos RAPs tem tomado uma proporção tão grande nos últimos anos que coloca em risco de descrédito generalizado o investimento público no país. Grande parte das prefeituras, buscando cumprir a palavra dada à sua comunidade e crendo no pagamento por parte da União, efetiva obras e projetos que são inseridos em RAP e representam um prejuízo aos cofres municipais. No OGU de 2017, o total de RAP destinados aos Municípios é de R\$ 31,5 bilhões, sendo R\$ 2,1 bilhões de processados e R\$ 29,3 bilhões de não processados.

¹ Os Restos a pagar (RAP), como o próprio termo já indica, representam uma parte (um "resto") da despesa do orçamento que permanece pendente de pagamento ("a pagar") após o encerramento do ano. Os RAPs podem ser divididos entre processados e não processados. No primeiro caso, os restos a pagar correspondem a despesas que só faltam ser pagas (já foram empenhadas e liquidadas), enquanto que o não processado corresponde a uma despesa que, em geral, não foi realizada ainda e, portanto, seria mais bem chamado de "resto a realizar".

Do cruzamento destas duas bases, a CNM encontrou aproximadamente 32 mil empenhos,² dando destaque, entre estes empenhos, para as obras não iniciadas e as paralisadas, que totalizam, respectivamente, 36% e 32% do total.

Neste estudo, chama-se atenção também para as obras que estão inscritas em Restos a Pagar (RAP) não processados, mas que tiveram pelo menos uma vistoria (medição da obra) e, portanto, deveriam estar classificadas como RAPs processados. As obras inscritas em RAP não processados correm o risco de serem canceladas pela União, o que causa apreensão por parte dos Municípios, que podem ficar prejudicados com o cancelamento destas obras, penalizando, assim, a vida da população que fica deficiente de infraestrutura.

1. Diferença entre contrato de repasse e convênio

Para executarem obras, os Municípios muitas vezes recorrem a instrumentos administrativos, tais como os contratos de repasse ou os convênios. As normas relativas às transferências de recursos da União mediante convênios e contratos de repasse estão estabelecidas na Portaria Interministerial 424, de 30 de dezembro de 2016, que disciplina o Decreto 6.170, de 25 de julho de 2007, que regulamenta estes instrumentos de transferência de recursos.

Os convênios e os contratos de repasse são instrumentos que disciplinam a transferência de recursos financeiros, visando à execução de programa de governo, envolvendo a realização de projeto, atividade, serviço, aquisição de bens ou evento de interesse recíproco.

A principal diferença entre o convênio e o contrato de repasse é que este se dá por intermédio de instituição ou agente financeiro público federal. No convênio, os recursos são transferidos diretamente da União para o Município. No contrato de repasse, a transferência voluntária é realizada por intermédio de instituições financeiras oficiais federais, que atuam como agentes da União. O contrato de repasse equipara-se à figura do convênio, mas, no entanto, no contrato de repasse, as agências financeiras oficiais (principalmente a Caixa Econômica Federal) atuam como mandatárias da União para execução e fiscalização das transferências de recursos federais, a qualquer título, a Estados, Distrito Federal ou Municípios.³

² O empenho corresponde ao primeiro estágio da despesa pública, no qual a autoridade pública oferece a garantia de que existe um crédito orçamentário necessário para determinado fim, tratando-se, portanto, de uma espécie de promessa de que tal projeto ou ação será executado. Normalmente, o empenho ocorre depois da licitação, mas nem sempre. Pode ser anterior e sinalizar genericamente que uma despesa será executada.

³ Informações disponíveis em: <https://www2.senado.leg.br/bdsf/bitstream/handle/id/385453/Manual%20de%20Obten%C3%A7%C3%A3o%20de%20Recursos%20Federais.pdf?sequence=1>.

A diferença entre eles também tem a ver com a liberação de recursos. No caso dos convênios, a liberação ocorre somente no final do contrato, enquanto nos contratos de repasse os recursos são liberados de acordo com cada medição realizada.

2. Portaria Interministerial 424/2016

No final do ano de 2016, o governo federal tornou mais rígido o repasse de verba para obras, por meio da publicação da Portaria Interministerial 424/2016. A partir da aprovação desta Portaria, o valor que a União repassa antes do início da obras caiu de 50% para 20% e o adiantamento só será feito após a homologação da licitação.

Por isso, exceto nos casos de instrumento com parcela única, **a liberação de recursos por meio do órgão responsável pela transferência de recursos não poderá exceder a 20% do valor global do instrumento**. A liberação da primeira parcela ou parcela única ficará condicionada também: (i) ao envio pelo órgão responsável pela transferência de recursos da Síntese do Projeto Aprovado (SPA) quando o objeto do instrumento envolver a execução de obras e serviços e engenharia; e (ii) à conclusão da análise técnica e aceite do processo licitatório pelo pelo órgão responsável pela transferência de recursos. A liberação das demais parcelas está condicionada à execução de no mínimo 70% das parcelas liberadas anteriormente.

O acompanhamento e a conformidade financeira dos contratos de repasses serão realizados por meio da verificação dos documentos inseridos no Siconv. Conforme o plano de trabalho e a metodologia estabelecida no instrumento, as visitas ao local da execução variam conforme os critérios estabelecidos na Portaria Interministerial 424/2016. Os critérios dependem do valor de repasse do instrumento e dos marcos de execução do cronograma físico, conforme apresentado na Tabela 1 abaixo.

Tabela 1 – Critérios para visitas ao local (valores de repasse x marcos de execução)

Execução de obras e serviços e engenharia	Marcos de execução considerados para visitas in loco
Entre R\$ 250.000,00 e R\$ 750.000,00	50% e 100%
Entre R\$ 750.000,00 e R\$ 5.000.000,00	30%, 60% e 100%
Valores iguais ou superiores a R\$ 5.000.000,00	5 visitas, considerando a especificidade e o andamento da execução do objeto pactuado
Entre R\$ 100.000,00 e \$ 750.000,00	quando identificada a necessidade pelo órgão responsável pela transferência de recursos
Execução de custeio e aquisição de equipamentos	Marcos de execução considerados para visitas in loco
Valores de repasse iguais ou superiores a R\$ 750.000,00	quando identificada a necessidade pelo órgão responsável pela transferência de recursos

Fonte: Portaria Interministerial 424/2016.

Obs.: Na execução de obras e serviços e engenharia com valores de repasse iguais ou superiores a R\$ 5.000.000,00 e custeio e aquisição de equipamentos com valores de repasse iguais ou superiores a R\$ 750.000,00, é vedada a liberação de duas parcelas consecutivas sem que o acompanhamento tenha sido realizado por meio de visitas *in loco*.

Vale ressaltar que, no caso de realização de obras e serviços de engenharia, a execução deverá ocorrer, obrigatoriamente, por meio de contrato de repasse. Na execução de obras e serviços de engenharia, a liberação dos recursos fica condicionada à apresentação pelo Município dos boletins de medição com valor superior a 10% do piso mínimo dos níveis previstos nos incisos I, II e III do art. 3º desta Portaria.⁴

3. Obras não iniciadas e paralisadas inscritas em Restos a Pagar (RAP)

No OGU de 2017, o total de Restos a Pagar destinados aos Municípios é de R\$ 31,5 bilhões. Os quase 31.921 empenhos dos contratos de repasses (base de dados CEF + RAP) totalizam R\$ 10,8 bilhões em RAP inscritos, o que corresponde a 34,4% do total de RAP inscrito para os Municípios (R\$ 31,5 bilhões). Ao comparar o valor do contrato de repasse liberado que é de R\$ 18,4 bi, mais de 58% deste valor está inscrito em restos a pagar (R\$ 10,8 bi).

O número de empenhos por meio de contrato de repasse por Estado está apresentado no Gráfico 1 abaixo. Os Estados que possuem as maiores quantidades de empenho são: Bahia (2.247), Paraná (2.569), Minas Gerais (3.158), Rio Grande do Sul (3.908), São Paulo (4.135).

⁴ "Art. 3º Para efeito desta Portaria ficam estabelecidos os seguintes níveis para fins de celebração, acompanhamento da execução e prestação de contas:

I – Nível I, para execução de obras e serviços de engenharia com valores de repasse iguais ou superiores a R\$ 250.000,00 (duzentos e cinquenta mil reais) e inferiores a R\$ 750.000,00 (setecentos e cinquenta mil reais);

II – Nível II, para execução de obras e serviços de engenharia com valores de repasse iguais ou superiores a R\$ 750.000,00 (setecentos e cinquenta mil reais) e inferiores a R\$ 5.000.000,00 (cinco milhões de reais);

III – Nível III, para execução de obras e serviços de engenharia com valores de repasse iguais ou superiores a R\$ 5.000.000,00 (cinco milhões de reais)."

Gráfico 1 - Número de empenhos por Estado

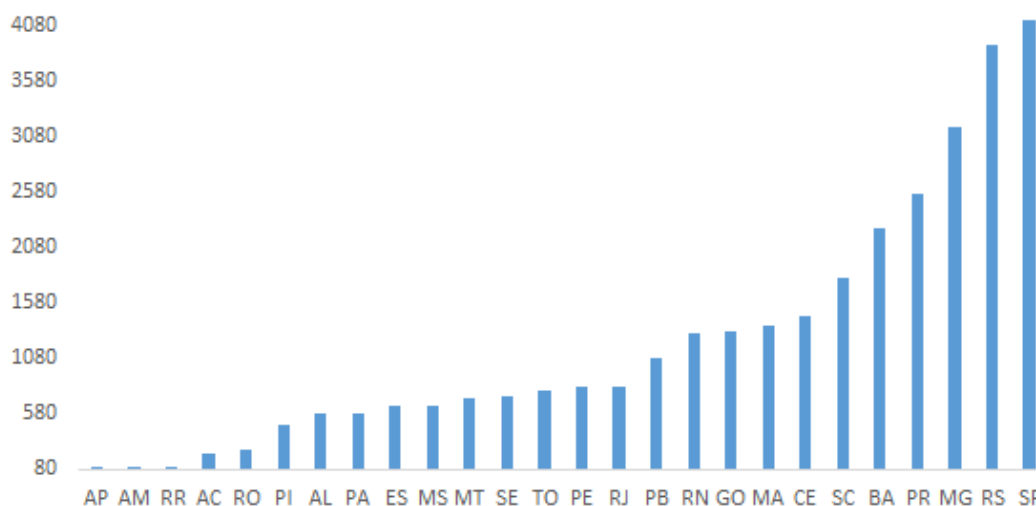

As regiões Sudeste, Nordeste e Sul apresentam os maiores percentuais de obras não iniciadas com, respectivamente, 30,4%, 28,8% e 26,6%, concentrando mais de 80% do total de obras não iniciadas na base de dados analisada. O restante das obras não iniciadas está dividido entre as regiões Norte e Centro-Oeste, com esta última tendo maior número de obras nesta situação, conforme pode ser visualizado no Gráfico 2 abaixo.

Gráfico 2 - Obras não iniciadas: por região

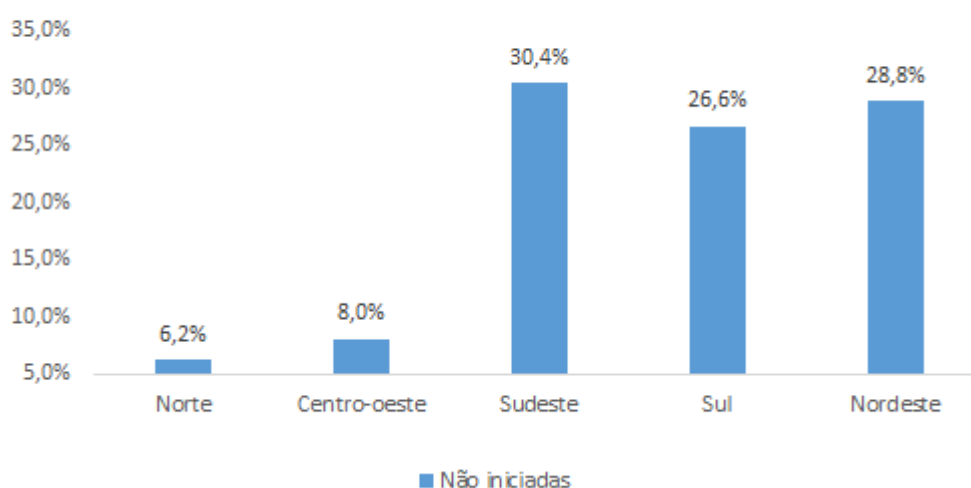

Na Tabela 2, a seguir, estão listados os Estados e o respectivo número de obras não iniciadas. A maior quantidade de obras não iniciadas estão nos Estados de: São Paulo (1.565), Rio Grande do Sul (1.557), Minas Gerais (1.335), Paraná (956), Bahia (761).

Tabela 2 – Número de obras não iniciadas por Estado

Estados	Não iniciada	Estados	Não iniciada
AC	81	PE	346
AL	146	PI	168
AM	25	PR	941
AP	11	RJ	316
BA	741	RN	370
CE	479	RO	73
ES	324	RR	27
GO	509	RS	1512
MA	289	SC	600
MG	1309	SE	237
MS	137	SP	1508
MT	242	TO	286
PA	190	Total Geral	11252
PB	385		

No caso das obras paralisadas, as regiões que mais apresentam obras nesta condição são respectivamente a Nordeste, seguida da Sul e da Sudeste. Essas três regiões concentram 84,1% do total de obras paralisadas no país, segundo a base de dados analisada.

Gráfico 3 - Paralisadas: por região

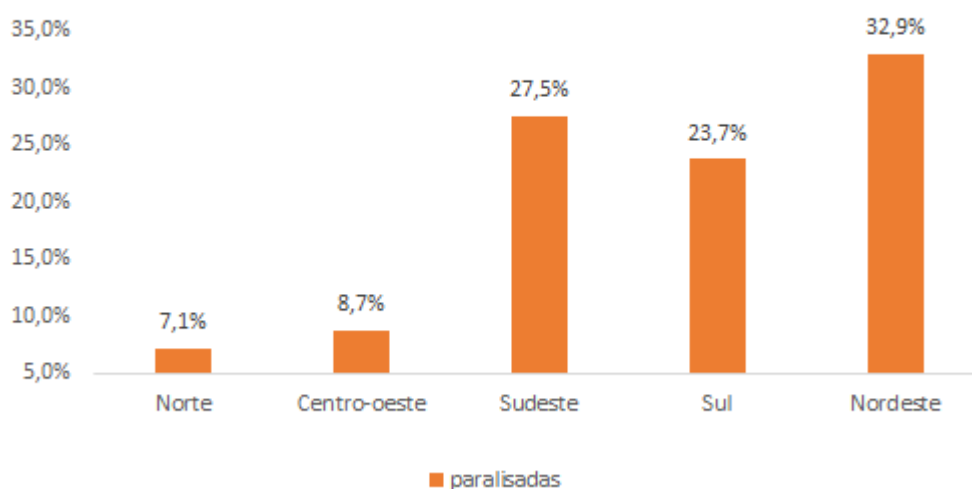

Assim como no caso das obras não iniciadas, os Estados de São Paulo (1.316), Rio Grande do Sul (1.068), Minas Gerais (1.042), Paraná (803) e Bahia (764) são os que concentram o maior número de obras paralisadas, conforme pode ser visualizado na Tabela 3 abaixo.

Tabela 3 – Número de obras paralisadas por Estado

Estados	Paralisada	Estados	Paralisada
AC	68	PE	157
AL	120	PI	152
AM	32	PR	699
AP	6	RJ	181
BA	666	RN	287
CE	319	RO	56
ES	158	RR	27
GO	339	RS	946
MA	416	SC	498
MG	920	SE	172
MS	165	SP	1137
MT	136	TO	227
PA	98	Total Geral	8239
PB	257		

Em relação ao porte,⁵ os Municípios de pequeno porte são os mais atingidos por obras não iniciadas e paralisadas, seguidos, respectivamente, pelos Municípios de médio e grande porte, conforme exposto nos Gráficos 4 e 5. O que acontece é que os Municípios demoram para receber os recursos pactuados nos contratos de repasse e não possuem, na maioria dos casos, recursos próprios para levarem as obras adiante, por isso estas ficam paralisadas ou nem chegam a serem iniciadas.

⁵ Para fins de análise, os Municípios de pequeno porte são aqueles classificados dos portes 1 a 4, os de médio porte são os de porte 5 e 6 e os considerados de grande porte estão nos portes 7 e 8. Os oito distintos portes seguem a classificação estabelecida pelo Instituto Brasileiro de Geografia e Estatística (IBGE).

Gráfico 4 - Obras não iniciadas: por porte



Gráfico 5 - Obras paralisadas: por porte



Dos 31.921 empenhos, quase 40% têm como órgão gestor o Ministério das Cidades. Em seguida, aparecem os seguintes Ministérios: Esporte (16,7%), Agricultura, Pecuária e Abastecimento (16%) e Turismo (15,8%). Portanto, visualiza-se que 89% dos RP Inscritos estão concentrados nesses quatro ministérios.

Tabela 4 – Valor de RP inscrito por órgão gestor

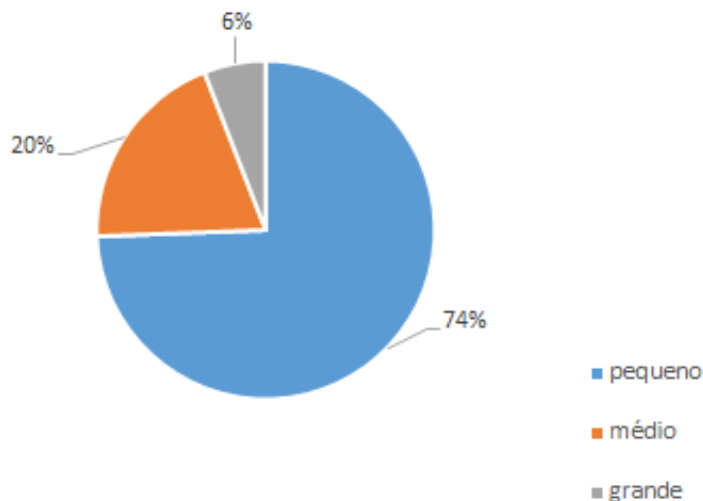
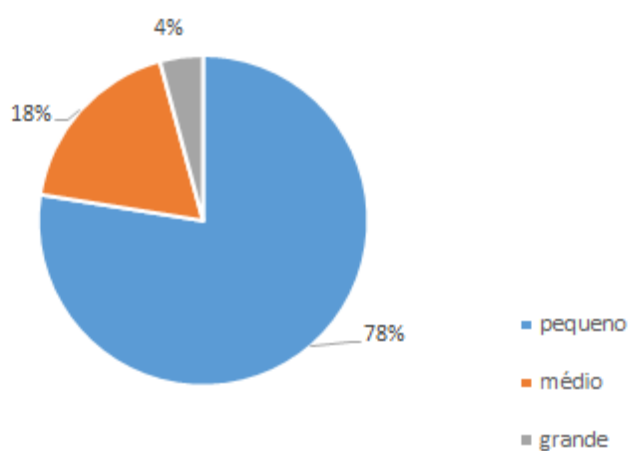
Órgão gestor	RP Inscrito	%
MINISTERIO DAS CIDADES	R\$ 4.404.999.661,09	40,56%
MINISTERIO DO ESPORTE	R\$ 1.794.574.072,07	16,53%
MINISTERIO DA AGRICULTURA, PECUARIA E ABASTECIMENTO	R\$ 1.737.308.571,26	16,00%
MINISTERIO DO TURISMO	R\$ 1.725.107.446,90	15,89%
MINISTERIO DO DESENVOLVIMENTO AGRARIO	R\$ 457.672.993,17	4,21%
MINISTERIO DA SAUDE	R\$ 313.446.247,83	2,89%
FUNDO NACIONAL DE ASSISTENCIA SOCIAL-FNAS	R\$ 307.279.767,73	2,83%
MINISTERIO DA CULTURA	R\$ 59.477.511,37	0,55%
MINISTERIO DO DESENVOLVIMENTO SOCIAL E COMBATE A FOME	R\$ 39.647.063,83	0,37%
AGENCIA NACIONAL DE AGUAS - ANA	R\$ 11.980.189,95	0,11%
MINISTERIO DO DESENVOLVIMENTO INDUSTRIA E COMERCIO EXTE	R\$ 2.730.517,19	0,03%
MINISTERIO DO MEIO AMBIENTE	R\$ 2.401.899,78	0,02%
SUPERINTENDENCIA DO DESENVOLVIMENTO DO CENTRO OESTE	R\$ 1.251.119,08	0,01%
MINISTERIO DA CIÊNCIA E TECNOLOGIA	R\$ 991.886,99	0,01%
MINISTERIO DA JUSTICA	R\$ 556.875,00	0,01%
MINISTERIO DO TRABALHO E EMPREGO	R\$ 285.000,00	0,003%
Total	R\$ 10.859.710.823,24	100%

3.1 Restos a pagar não processados inscritos em outros exercícios

Uma despesa do orçamento que permanece pendente de pagamento após o encerramento do ano é chamada de Restos a pagar (RAP). Eles são classificados em processados e não processados. O resto a pagar processado é quando a despesa é empenhada e liquidada, mas não foi paga. Quando a despesa é só empenhada e não chega a ser liquidada, temos então o resto a pagar não processado.

O problema está neste segundo caso, pois, em termos jurídicos, o reconhecimento da dívida acontece com a liquidação. Por isso, o empenho pode ser cancelado, se não houver prorrogação por decreto. Para um empenho classificado em resto a pagar não processado ser reclassificado em processado, faz-se necessário haver a primeira medição da obra ou aquisição de bens. Os empenhos inscritos nesta situação requerem extrema atenção dos Municípios, uma vez que são os que correm o risco de serem cancelados pela Secretaria do Tesouro Nacional (STN).

Dos quase 32 mil empenhos referentes aos contratos de repasse, 9.492 ainda estão classificados como Restos a Pagar não Processado, mesmo tendo tido medição, o que corresponde à quase 30% do total de empenhos. O Estado onde essa situação é mais recorrente é o Amazonas, em que 40% dos contratos estão classificados como RAP não processados e com

vistoria, seguido dos estados do Acre (36%), Tocantins (35,3%), Bahia (34,9%) e Paraná (34,6%), conforme expresso na Tabela 5.

Tabela 5

UF	Qtde de empenhos (contrato de repasse) (A)	Qtde de empenhos em RP não processados (B)	(B)/(A)
AM	86	35	40,7%
AC	213	77	36,2%
TO	782	276	35,3%
BA	2247	785	34,9%
PR	2569	889	34,6%
MA	1380	474	34,3%
MS	656	225	34,3%
SC	1797	596	33,2%
RR	100	33	33,0%
PI	472	154	32,6%
MG	3158	1024	32,4%
RS	3908	1187	30,4%
RO	255	77	30,2%
SP	4135	1212	29,3%
GO	1321	382	28,9%
SE	737	206	28,0%
AL	576	158	27,4%
ES	649	174	26,8%
MT	722	179	24,8%
PB	1086	259	23,8%
RN	1311	304	23,2%
CE	1462	338	23,1%
RJ	825	176	21,3%
PE	823	168	20,4%
PA	576	97	16,8%
AP	83	7	8,4%
BR	31.929	9.492	29,7%

O montante referente aos 9.492 empenhos que estão inscritos em RAP não processados totaliza R\$ 3,6 bilhões, o que corresponde a 64,1% do valor liberado para estes empenhos. O Estado do Rio Grande do Sul é o que possui o maior montante de recurso inscrito em RAP não processado em relação ao valor liberado para cada empenho. Em seguida estão os Estados de Paraná (90,5%), Espírito Santo (90,2%), Pará (86,6%) e SC (75,3%), como pode ser visualizado na Tabela 6 abaixo.

Tabela 6

UF	VL (R\$ mi) (A)	RP Não-Proc Insc Outros Exercícios (R\$ mi) (B)	(B)/(A)
RS	413,50	414,69	100,3%
PR	363,76	329,04	90,5%
ES	74,71	67,40	90,2%
PA	83,43	72,22	86,6%
SC	281,70	212,18	75,3%
MG	444,65	331,25	74,5%
GO	183,61	126,35	68,8%
RN	146,29	93,73	64,1%
BA	491,89	309,27	62,9%
SE	152,00	95,43	62,8%
SP	752,67	459,21	61,0%
MT	97,77	56,10	57,4%
PI	78,63	44,99	57,2%
PE	172,90	96,15	55,6%
AC	71,33	39,33	55,1%
MA	364,06	183,60	50,4%
RO	66,38	33,10	49,9%
RJ	169,60	84,33	49,7%
PB	159,03	78,00	49,0%
MS	136,91	66,80	48,8%
RR	193,12	93,57	48,4%
TO	166,58	79,37	47,6%
AM	53,73	25,56	47,6%
CE	312,62	135,48	43,3%
AL	173,27	69,46	40,1%
AP	20,82	8,28	39,8%
BR	5624,98	3604,90	64,1%

A seguir, no Gráfico 6, pode-se observar que mais uma vez os Municípios de pequeno porte encontram-se em uma situação mais frágil, uma vez que apresentam o maior percentual de contratos de repasse que correm o risco de serem cancelados pela União, ou seja, estão inscritos em restos a pagar não processados, mesmo tendo tido medição.

Gráfico 6: Percentual de obras inscritas em RAP não processados com vistoria

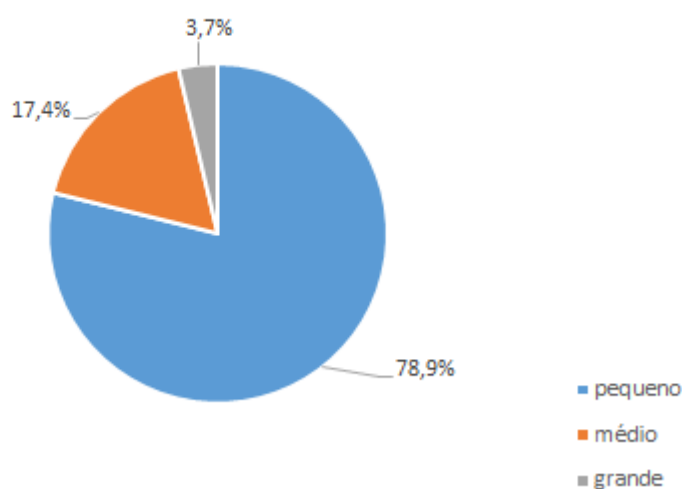

Dentre os Municípios de pequeno porte, destaca-se o empenho de maior valor liberado de R\$ 15 milhões para a pavimentação e o recapeamento de vias urbanas de determinado Município.

Na base de dados analisada, o empenho com maior valor liberado é de R\$ 65,3 milhões. Este empenho, que se refere à drenagem em pontos críticos de determinado Município, é do ano de 2012, e está com a execução física em 70,92% e a financeira em 68,25% e, apesar de ter tido a última medição em março de 2017, tal empenho tem R\$ 18,9 milhões em RAP não processado inscrito em outros exercícios.

Na base de dados analisada neste estudo, o montante de RAP não processado inscrito em outros exercícios é de R\$ 3,6 bilhões. Por Ministério, novamente, o Ministério das Cidades aparece em primeiro lugar, como o Ministério que mais concentra restos a pagar não processados inscritos em outros exercícios. Em seguida, aparecem o Ministério do Turismo, da Agricultura, Pecuária e Abastecimento e o do Esporte, que, em conjunto com o das Cidades, respondem por 90% do total de obras que, mesmo com vistoria, estão classificadas como restos a pagar não processados inscritos em outros exercícios.

Tabela 6

Órgão gestor	Valor liberado	RP Não-Proc Insc Outros Exercícios
MINISTERIO DAS CIDADES	R\$ 2.612.699.815,54	R\$ 1.465.385.773,03
MINISTERIO DO TURISMO	R\$ 1.200.287.085,50	R\$ 640.694.456,19
MINISTERIO DA AGRICULTURA, PECUARIA E ABASTECIMENTO	R\$ 499.171.641,52	R\$ 623.205.701,09
MINISTERIO DO ESPORTE	R\$ 894.930.098,21	R\$ 567.263.707,37
MINISTERIO DO DESENVOLVIMENTO AGRARIO	R\$ 126.764.458,23	R\$ 152.506.586,66
FUNDO NACIONAL DE ASSISTENCIA SOCIAL-FNAS	R\$ 81.485.916,14	R\$ 80.625.177,25
MINISTERIO DA SAUDE	R\$ 192.365.136,96	R\$ 52.410.697,05
MINISTERIO DA CULTURA	R\$ 7.758.922,05	R\$ 14.561.269,43
MINISTERIO DO DESENVOLVIMENTO SOCIAL E COMBATE A FOME	R\$ 6.606.655,67	R\$ 6.225.777,74
AGENCIA NACIONAL DE AGUAS - ANA	R\$ 2.672.948,21	R\$ 1.999.561,78
MINISTERIO DO MEIO AMBIENTE	R\$ 239.130,44	R\$ 17.530,50
Total Geral	R\$ 5.624.981.808,47	R\$ 3.604.896.238,09

4. Conclusão

A CNM procurou com este estudo expor a situação das obras paralisadas nos Municípios brasileiros. Além disso, alertar para o problema relacionado à ausência de reclassificação dos RAPs que estão classificados como não processados mesmo tendo tido vistoria, o que poderia torná-los processados e, portanto, não correriam mais o risco de serem cancelados pela União.

Município: SÃO GONÇALO DO SAPUCAÍ/MG

Empenho: 0234104

Valor: R\$ 1.758.898,03

Objeto: construcao do parque de exposicoes de sao goncalo do sapucaí



Município: LAGOINHA/SP

Empenho: 0311831

Valor: R\$ 201.984,87

Objeto: constru o de quadra poliesportiva



Município: CALDEIRÃO GRANDE/BA

Empenho: 0370307

Valor: R\$ 503.163,27

Objeto: pavimentacao com paralelepipedo de ruas da sede do municipiode caldeirao grande-ba.



Município: SALTINHO/SP

Empenho: 0373268

Valor: R\$ 248.750,00

Objeto: construcao de um portal de informacao turistica



Município: TOCANTÍNIA/TO

Empenho: 0373489

Valor: R\$ 360.195,66

Objeto: reforma e ampliacao das pracas brasilia, frei antonio ganges e tiradentes no municipio de tocantinia.



Município: BALBINOS/SP

Empenho: 0400602

Valor: R\$ 275.510,20

Objeto: construcao de centro de ref. de assist. social - cras



Município: ADRIANÓPOLIS/PR

Empenho: 0400641

Valor: R\$ 324.715,75

Objeto: construcao de centro de ref. de assist. social cras



Município: BOCAIÚVA DO SUL/PR

Empenho: 1002351

Valor: R\$ 271.985,08

Objeto: paviment. e urbanizacao de vias urbanas com exec. de pavimento e calcamento em blocos de concreto.



Município: COLMÉIA/TO

Empenho: 1002687

Valor: R\$ 250.000,00

Objeto: construção de parque ecológico municipal



Município: SUZANÁPOLIS/SP

Empenho: 1003872

Valor: R\$ 348.250,00

Objeto: construcao de centro de eventos



Município: COLUNA/MG

Empenho: 1004793

Valor: R\$ 298.350,00

Objeto: implantacao e modernizacao de infraestrutura esportiva



Município: CALDEIRÃO GRANDE/BA

Empenho: 1004946

Valor: R\$ 250.000,00

Objeto: reforma do estadio municipal de caldeirao grande/ba



Município: DURANDÉ/MG

Empenho: 1005199

Valor: R\$ 483.323,65

Objeto: recuperacao de estradas vicinais do municipio.

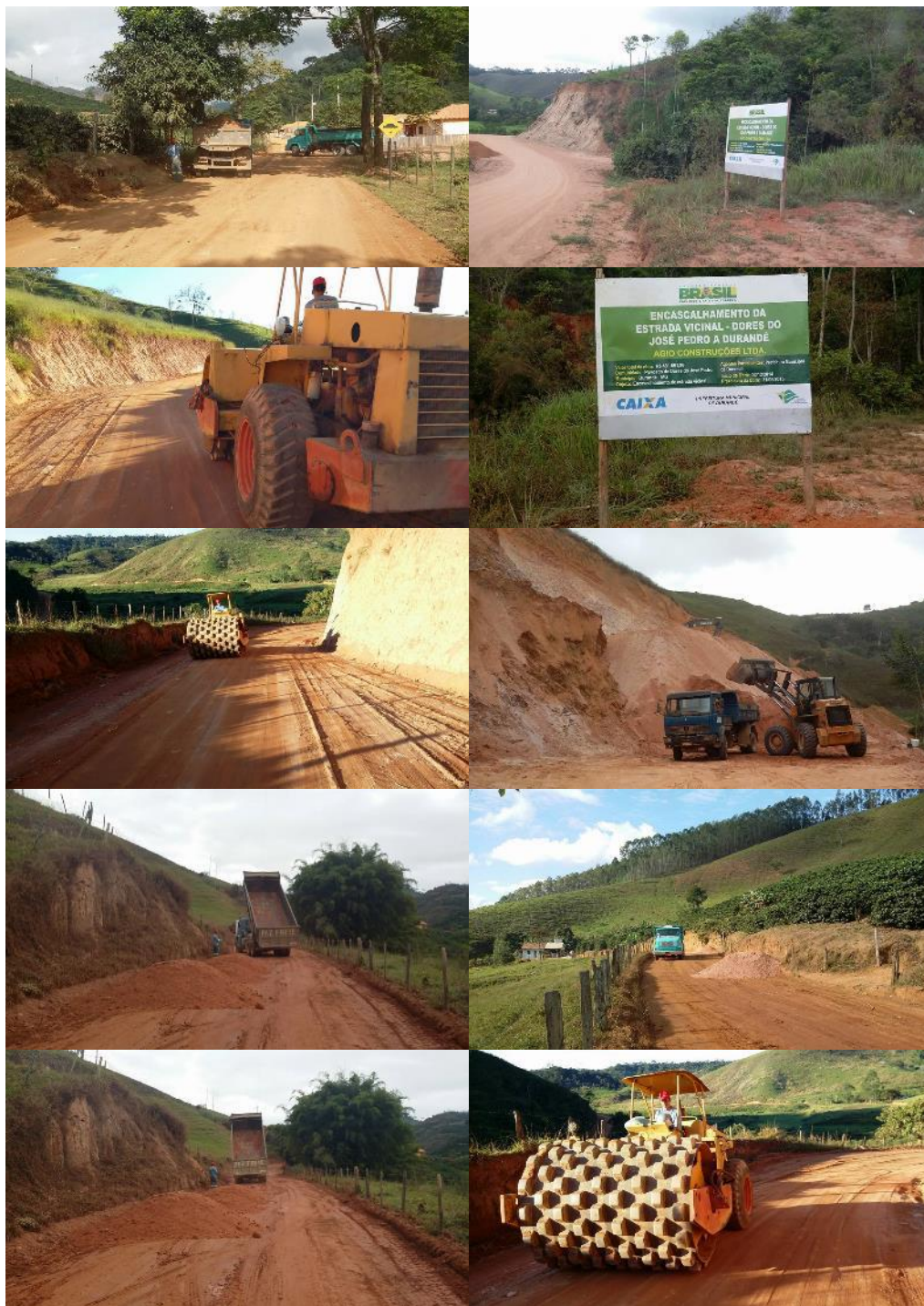

Município: SÃO GONÇALO DO SAPUCAÍ/MG

Empenho: 1005344

Valor: R\$ 250.000,00

Objeto: implantacao e modernizacao de infraestrutura esportiva



Município: TOCOS DO MOJI/MG

Empenho: 1005803

Valor: R\$ 295.300,00

Objeto: pavimentacao da vias urbanas na cidade de tocos do mogi.



Município: CAPITÃO ANDRADE/MG

Empenho: 1005943

Valor: R\$ 251.308,22

Objeto: pavimentacao de ruas e construcao de passeios



Município: ALAGOINHA DO PIAUÍ/PI

Empenho: 1006623

Valor: R\$ 510.250,00

Objeto: construção da 1ª etapa do estádio de futebol no município de Alagoinha do Piauí.



Município: PONTO CHIQUE/MG

Empenho: 1007684

Valor: R\$ 300.165,36

Objeto: obra integrada de reabilitação urb. com melhoria e ou adaptação de um canal de drenagem pluvial subterrânea ou super



Município: VERMELHO NOVO/MG

Empenho: 1007769

Valor: R\$ 301.326,53

Objeto: pavimentação de vias urbanas

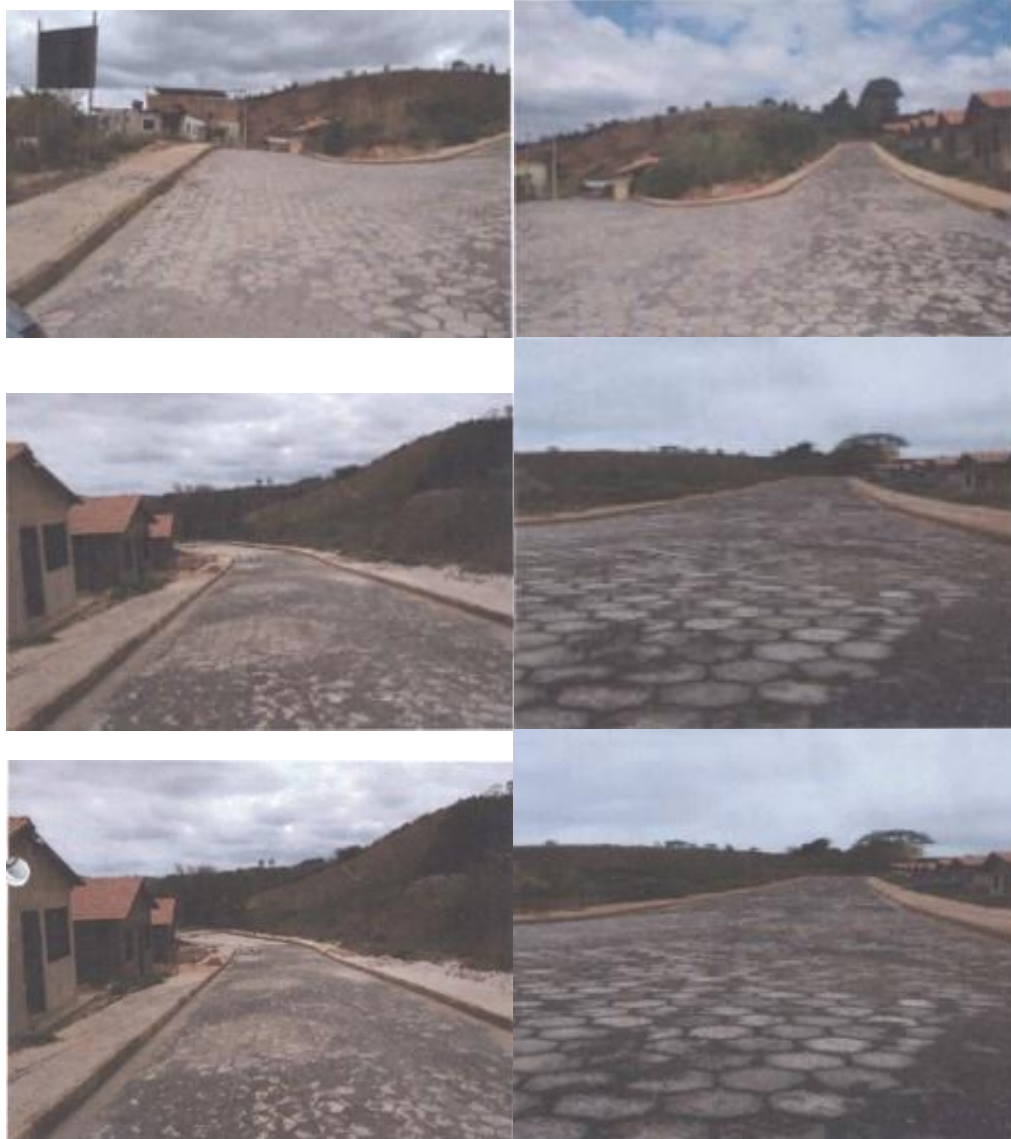

Município: BOTUMIRIM/MG

Empenho: 1007855

Valor: R\$ 254.054,03

Objeto: reforma das praças na sede do município de botumirim.





Município: SERRARIA/PB

Empenho: 1008045

Valor: R\$ 245.850,00

Objeto: pavimentacao de vias em serraria - pb.



Município: TOCANTÍNIA/TO

Empenho: 1007042

Valor: R\$ 602.679,02

Objeto: implantacao de infra-estrutura esportiva na cidade de tocantinia.



Município: BOCAIÚVA DO SUL/PR

Empenho: 1008165

Valor: R\$ 252.000,00

Objeto: pavimentacao e urbanizacao de vias urbanas com execucao de pavimento e calcamento.



Município: TRABIJU/SP

Empenho: 1008625

Valor: R\$ 278.182,82

Objeto: pac - construcao de galerias de aguas pluviais



Município: CORONEL PILAR/RS

Empenho: 1008859

Valor: R\$ 652.957,37

Objeto: pavimentacao asfaltica de vias urbanas do municipio de coronel pilar.



Município: SERRARIA/PB

Empenho: 1008885

Valor: R\$ 153.150,00

Objeto: aquisicao de maquinas e equipamentos



Município: MUQUÉM DE SÃO FRANCISCO/BA

Empenho: 1010308

Valor: R\$ 360.000,00

Objeto: estrut. da rede de serv. de protecao social basica constr. de centro de ref. de assist. social - c



Município: RIACHÃO DAS NEVES/BA

Empenho: 1010368

Valor: R\$ 353.535,35

Objeto: estruturacao da rede de servicos da protecao social basica construcao de cras



Município: PAULA FREITAS/PR

Empenho: 1011007

Valor: R\$ 360.000,00

Objeto: estrut. da rede de serv. de protecao social basica constr. de centro de ref. de assist. social - c



Município: QUEVEDOS/RS

Empenho: 1012169

Valor: R\$ 304.780,48

Objeto: pavimentacao de vias urbanas



Município: MARMELÓPOLIS/MG

Empenho: 1012197

Valor: R\$ 259.555,76

Objeto: pavimentacao de vias publicas com blocos intertravados e implantacao de drenagem pluvial.



Município: RESERVA DO IGUAÇU/PR

Empenho: 1012209

Valor: R\$ 288.080,95

**Objeto: exec. de recapeam.asfáltico, sinalização viária e urbanização nas seguintes ruas:
rua joaquim oliveira trecho com**



Município: RECREIO/MG

Empenho: 1012246

Valor: R\$ 250.751,70

Objeto: planejamento urbano - (pavimentacao de vias urbanas)



Município: IRAPUÃ/SP

Empenho: 1012364

Valor: R\$ 190.000,00

Objeto: aquisição de patrulha agrícola.



Município: NOVA INDEPENDÊNCIA/SP

Empenho: 1013190

Valor: R\$ 155.000,00

Objeto: aquisicao de patrulha mecanizada.



Município: TRABIJU/SP

Empenho: 1013489

Valor: R\$ 303.194,29

Objeto: reforma e ampliação de quadra poliesportiva



Município: RESERVA DO IGUAÇU/PR

Empenho: 1013741

Valor: R\$ 261.360,10

Objeto: implantação e recapeamento de pavimentação em vias públicas urbanas.



Município: CATANDUVAS/SC

Empenho: 1014697

Valor: R\$ 296.283,10

Objeto: ampliação e reforma do ginásio municipal de esportes



Município: COLMÉIA/TO

Empenho: 1014832

Valor: R\$ 350.000,00

Objeto: implantacao e modernizacao de infraestrutura esportiva.



Município: SUZANÁPOLIS/SP

Empenho: 1016273

Valor: R\$ 246.270,12

Objeto: recapeamento em cbuq em diversas vias de suzanapolis/sp.



Município: ARAPUÁ/MG

Empenho: 1016847

Valor: R\$ 254.452,11

Objeto: asfaltamento de vias urbanas do município de arapua / mg



Município: BELA VISTA DA CAROBA/PR

Empenho: 1017189

Valor: R\$ 511.105,29

Objeto: pavim. poliédrica e constr. de calçadas na av. paraná, rua projetada b e travessa florianópolis



Município: RECREIO/MG

Empenho: 1017266

Valor: R\$ 248.787,55

Objeto: pavimentacao de vias urbanas



Município: CORONEL PILAR/RS

Empenho: 1017566

Valor: R\$ 246.096,10

Objeto: pavimentacao de vias urbanas no municipio de coronel pilar.



Município: BOCAIÚVA DO SUL/PR

Empenho: 1017878

Valor: R\$ 247.690,00

Objeto: pavimentacao asfaltica de vias urbanas.



Município: VARGEM/SC

Empenho: 1017882

Valor: R\$ 260.960,00

Objeto: drenagem pluvial e paviment. em pedras irregulares em rua da sede do município, bem como constr. de calcadas



Município: BELÉM DO PIAUÍ/PI

Empenho: 1018121

Valor: R\$ 250.867,35

Objeto: pavimentacao de vias publicas no municipio de belem do piaui- pi



Município: TOCANTÍNIA/TO

Empenho: 1018437

Valor: R\$ 500.000,00

Objeto: pavimentacao asfaltica em vias publicas na cidade de tocantinia



Município: ITAÚ DE MINAS/MG

Empenho: 1018482

Valor: R\$ 252.624,49

Objeto: reforma do edificio sede da estacao cultura, municipio de itau de minas.



Município: SÃO SEBASTIÃO DO ANTA/MG

Empenho: 1020118

Valor: R\$ 390.390,39

Objeto: patrulha mecanizada



Município: CONCEIÇÃO DO TOCANTINS/TO

Empenho: 1020953

Valor: R\$ 357.000,00

Objeto: estrut. da rede de serv. de protecao social basica constr. de centro de ref. de assist. social - c



Município: SANTA RITA D'OESTE/SP

Empenho: 1021367

Valor: R\$ 341.853,52

Objeto: estruturação da rede de serv. de proteção social básica constr. de centro de referência de assistência social cras



Município: INCONFIDENTES/MG

Empenho: 1021530

Valor: R\$ 100.000,00

**Objeto: aquisicao de equipamentos permanentes para academia ao ar livre de
inconfidentes mg**



Município: BELA VISTA DA CAROBA/PR

Empenho: 1022387

Valor: R\$ 500.054,20

Objeto: pavim. poliédrica com pedras irregulares na comunidade boa vida e comunidade coxilha bonita



Município: TIO HUGO/RS

Empenho: 1022755

Valor: R\$ 332.929,17

Objeto: pavimentacao de ruas do municipio de tio hugo.



Município: OURO VERDE DE GOIÁS/GO

Empenho: 1023178

Valor: R\$ 250.000,00

Objeto: recapeamento asfáltico no município de ouro verde de goias.



Município: VARGEM/SC

Empenho: 1025260

Valor: R\$ 248.333,35

Objeto: paviment. asfáltica com drenagem fluvial, galeria pra esgotamento sanitario e calcadas na rua vitorino chiochetta no



Município: MARIPÁ DE MINAS/MG

Empenho: 1026341

Valor: R\$ 397.670,20

Objeto: pavimentacao de vias urbanas do municipio de maripa de minas mg.



Município: ECHAPORÃ/SP

Empenho: 1027423

Valor: R\$ 246.100,00

Objeto: pavimentacao asfaltica de vias publicas urbanas



Município: SANTIAGO DO SUL/SC

Empenho: 1031656

Valor: R\$ 140.141,00

Objeto: aquisição de minicarregadeira



Município: BOA ESPERANÇA DO IGUAÇU/PR

Empenho: 1032965

Valor: R\$ 106.400,00

Objeto: aquisição de 01 colhedora de forragens e 01 trator cortador de grama



Município: ERVAL VELHO/SC

Empenho: 1032999

Valor: R\$ 134.900,00

Objeto: aquisição de equipamentos agrícolas



Município: BOA ESPERANÇA DO IGUAÇU/PR

Empenho: 1033593

Valor: R\$ 100.200,00

Objeto: aquisição de 01 arado subsolador e 01 colhedora de forragem



Município: ARACRUZ/ES

Empenho: 710161/2008

Valor: R\$ 1.142.593,08

Objeto: Escola de Educação Infantil - Tipo B -



Município: ACOPIARA/CE

Empenho: 655688/2009

Valor: R\$ 1.152.710,66

Objeto: Escola de Educação Infantil - Tipo B -



Município: PEDRA BRANCA/PB

Empenho: 657166/2009

Valor: R\$ 596.749,62

Objeto: Educ. Infantil - Tipo C -



Município: ARAPUÁ/MG

Empenho: 657736/2009

Valor: R\$ 601.304,12

Objeto: Educ. Infantil - Tipo C - Arapua/mg



Município: SERRINHA/BA

Empenho: 702244/2010

Valor: R\$ 1.106.654,46

Objeto: Educ. Infantil Tipo B - Proinfância - Construção -



Município: NOVO CRUZEIRO/MG

Empenho: 702588/2010

Valor: R\$ 1.211.100,00

Objeto: Educ. Infantil - Tipo B - Proinfância - Construção -



Município: SÃO MIGUEL DA BOA VISTA/SC

Empenho: 700230/2011

Valor: R\$ 613.380,24

Objeto: Es. de Ed. Infantil -



Município: BALBINOS/SP

Empenho: 700002/2011

Valor: R\$ 604.720,88

Objeto: Escola de Educação Infantil -



Município: MINEIROS/GO

Empenho: 700308/2011

Valor: R\$ 1.316.806,42

Objeto: Escola de Educação Infantil B -



Município: GARIBALDI/RS

Empenho: 004117/2013

Valor: R\$ 1.505.724,88

Objeto: Emei Crescendo Com Alegria



Município: SERRINHA/BA

Empenho: 002078/2011

Valor: R\$ 1.113.801,50

Objeto: Creche do Bairro do Cruzeiro



Município: CUMARU/PE

Empenho: 001709/2011

Valor: R\$ 618.436,39

Objeto: Terreno Ameixas



Município: SERRINHA/BA

Empenho: 001022/2011

Valor: R\$ 619.266,90

Objeto: Creche do Bairro do Ginásio



Município: RIO PARDO/RS

Empenho: 004120/2013

Valor: R\$ 790.613,29

Objeto: Proinfância Vila Pinheiros



Município: BENEDITO NOVO/SC

Empenho: 000271/2011

Valor: R\$ 614.297,64

Objeto: Creche Central



Município: SENGÉS/PR

Empenho: 004126/2013

Valor: R\$ 1.503.006,54

Objeto: Pac 2 - Creche/pré-Escola 001



Município: CLEVELÂNDIA/PR

Empenho: 004128/2013

Valor: R\$ 1.495.926,54

Objeto: Pac 2 - Creche/pré-Escola 001





Município: RESERVA/PR

Empenho: 002958/2012

Valor: R\$ 1.449.895,56

Objeto: Pac 2 - Creche/pré-Escola 001



Município: JACAREZINHO/PR

Empenho: 005528/2013

Valor: R\$ 1.481.121,04

Objeto: Pac 2 - Creche/pré-Escola 001



Município: CANDELÁRIA/RS

Empenho: 007851/2014

Valor: R\$ 790.613,29

Objeto: Pac 2 - Creche/pré-Escola 001



Município: SANTA IZABEL DO OESTE/PR

Empenho: 005123/2013

Valor: R\$ 1.491.693,54

Objeto: Quadra 236 -



Município: SANANDUVA/RS

Empenho: 005143/2013

Valor: R\$ 1.522.440,41

Objeto: Escola de Educação Infantil Bairro Giusti -



Município: CARAZINHO/RS

Empenho: 006026/2013

Valor: R\$ 1.524.348,91

Objeto: Escola Municipal de Educação Infantil Padre Gildo -



Figura 3 - Barracão de obra invadido - mai/2017



Figura 4 - Barracão de obra invadido - mai/2017



Figura 5 - Barracão de obra - nov/2016



Figura 6 - Barracão de obra - nov/2016



Figura 7: Bloco Pedagógico 2



Figura 8: Bloco Pedagógico 2



Figura 9: Bloco Pedagógico 2

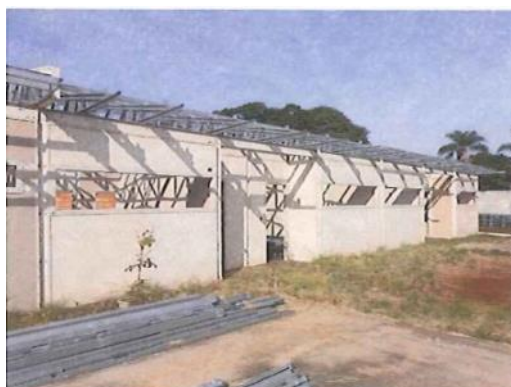

Figura 10: Bloco Pedagógico 2



Figura 11: Bloco Multiuso



Figura 12: Bloco Multiuso



Figura 13: Bloco Multiuso

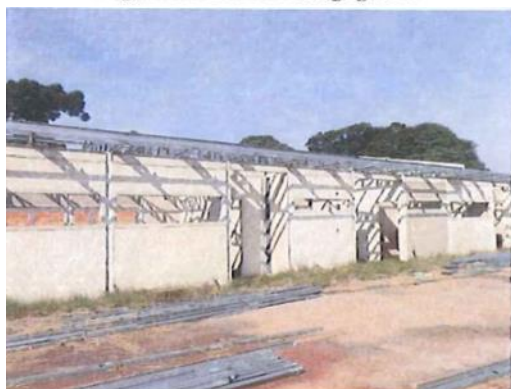

Figura 14: Bloco Multiuso



Figura 15: Bloco Administrativo



Figura 16: Bloco Administrativo



Figura 17: Bloco Administrativo



Figura 18: Bloco Administrativo



Figura 19: Bloco Administrativo



Figura 20: Bloco Administrativo



Figura 21: Bloco de Serviços



Figura 22: Bloco de Serviços



Figura 23: Bloco de Serviços



Figura 24: Bloco de Serviços



Figura 25: Bloco de Serviços



Figura 26: Bloco de Serviços



Figura 27: Bloco Pedagógico 01



Figura 28: Bloco Pedagógico 01



Figura 29: Bloco Pedagógico 01



Figura 30: Bloco Pedagógico 01



Figura 31: Bloco Pedagógico 01

Município: TAPES/RS

Empenho: 009016/2014

Valor: R\$ 903.003,89

Objeto: Terreno Para Emei Jorge Alberto Wolf



Município: GUAREÍ/SP

Empenho: 011729/2014

Valor: R\$ 1.979.860,84

Objeto: Creche Bairro Floresta



Município: URUPÁ/RO

Empenho: 1026418

Valor: R\$ 150.000,00

Objeto: aquisição de trator com implementos agrícolas



Município: ACRELÂNDIA/AC

Empenho: 0297352

Valor: R\$ 211.430,33

Objeto: implantacao e modernizacao de infra-estrutura esportiva



Empenho: 1000863

Valor: R\$ 1.492.513,00

Objeto: construção de uma praça da juventude - 1a etapa



Município: TERRA SANTA/PA

Empenho: 1006354

Valor: R\$ 1.885.668,95

Objeto: CRECHE DO BAIRRO APARECIDA - Tipologia: Projeto 1 Convencional



Município: AURORA DO TOCANTINS/TO

Empenho: 1004102

Valor: R\$ 398.000,00

Objeto: construcao da praça zuzá tavares na cidade de aurora do tocantins.



Empenho: 1026005

Valor: R\$ 145.600,00

Objeto: aquisicao de trator e implementos agricolas, para assistencia aos agricultores familiares.



Município: COLMÉIA/TO

Empenho: 1002687

Valor: R\$ 250.000,00

Objeto: construção de parque ecológico municipal



Empenho: 1014832

Valor: R\$ 350.000,00

Objeto: implantacao e modernizacao de infraestrutura esportiva.



Município: CONCEIÇÃO DO TOCANTINS/TO

Empenho: 1020953

Valor: R\$ 357.000,00

Objeto: estrut. da rede de serv. de protecao social basica constr. de centro de ref. de assist. social - c



Município: RIO DA CONCEIÇÃO/TO

Empenho: 1018629

Valor: R\$ 331.374,39

Objeto: reforma do balneario municipal de rio da conceicao to.



Empenho: 1020151

Valor: R\$ 245.000,00

Objeto: aquisicao maquina e equipamento agricola.



Município: TOCANTÍNIA/TO

Empenho: 0373489

Valor: R\$ 360.195,66

Objeto: reforma e ampliação das praças Brasília, Frei Antônio Ganges e Tiradentes no município de Tocantínia.



Empenho: 1007042

Valor: R\$ 602.679,02

Objeto: implantação de infra-estrutura esportiva na cidade de Tocantínia.



Empenho: 1018437

Valor: R\$ 500.000,00

Objeto: pavimentação asfáltica em vias públicas na cidade de Tocantínia



Município: ALAGOINHA DO PIAUÍ/PI

Empenho: 1006623

Valor: R\$ 510.250,00

Objeto: construcao da 1a etapa do estadio de futebol no municipio de alagoinha do piaui pi.



Município: BELÉM DO PIAUÍ/PI

Empenho: 1018121

Valor: R\$ 250.867,35

Objeto: pavimentacao de vias publicas no municipio de belem do piaui- pi



Município: SÃO JOÃO DA VARJOTA/PI

Empenho: 0388591

Valor: R\$ 380.632,86

Objeto: construcao de ginasio poliesportivo no municipio de sao joao da varjota-pi.



Município: SÃO MIGUEL DO FIDALGO/PI

Empenho: 1009022

Valor: R\$ 250.000,00

Objeto: pavimentacao em paralelepípedo de ruas do municipio de sao miguel do fidalgo - pi



Empenho: 1021711

Valor: R\$ 225.000,00

Objeto: aquisição de veículos utilitários tipo caminhoneta para o município de sao miguel do fidalgo - pi



Município: ACOPIARA/CE

Empenho: 655688/2009

Valor: R\$ 1.152.710,66

Objeto: Escola de Educação Infantil - Tipo B -



Município: CHOROZINHO/CE

Empenho: 0347300

Valor: R\$ 796.500,00

Objeto: construcao de ginasio poliesportivo



Município: IPAPORANGA/CE

Empenho: 1004757

Valor: R\$ 260.000,00

Objeto: construção de dois porticos com pavimentação e drenagem das duas vias de acesso ao município de ipaporanga-ce.



Município: LAGOA NOVA/RN

Empenho: 0309155

Valor: R\$ 121.000,00

Objeto: recuperacao da quadra poliesportiva



Município: MARCELINO VIEIRA/RN

Empenho: 0253760

Valor: R\$ 1.250.597,00

Objeto: drenagem e pavimentacao de diversas ruas do municipio de marcelino vieira/rn



Município: BORBOREMA/PB

Empenho: 1012590

Valor: R\$ 497.500,00

Objeto: apoio a projetos de infraestrutura turística



Município: IBIARA/PB

Empenho: 1000722

Valor: R\$ 397.959,18

Objeto: construcao de praca de eventos no municipio de ibiara - pb



Empenho: 1020617

Valor: R\$ 299.800,00

Objeto: implantacao de pavimentacao em vias publicas urbanas



Município: PEDRA BRANCA/PB

Empenho: 657166/2009

Valor: R\$ 596.749,62

Objeto: Educ. Infantil - Tipo C -



Município: SERRARIA/PB

Empenho: 1008045

Valor: R\$ 245.850,00

Objeto: pavimentacao de vias em serraria - pb.



Empenho: 1008885

Valor: R\$ 153.150,00

Objeto: aquisicao de maquinas e equipamentos



Município: ARAÇOIABA/PE

Empenho: 1019704

Valor: R\$ 253.000,00

Objeto: estruturacao da rede de servicos de protecao social basica construcao de centro de referencia de assistencia social - c



Município: CUMARU/PE

Empenho: 001709/2011

Valor: R\$ 618.436,39

Objeto: Terreno Ameixas



Município: QUIXABÁ/PE

Empenho: 0385282

Valor: R\$ 296.405,50

Objeto: 0385282-43 - construcao do centro de eventos do municipio de quixaba-pe



Município: SÃO BENEDITO DO SUL/PE

Empenho: 0025715

Valor: R\$ 1.363.932,54

Objeto: PAC 2 - CRECHE/PRÉ-ESCOLA 001 - Tipologia: Escola de Educação Infantil Tipo B



Município: CHÃ PRETA/AL

Empenho: 1005606

Valor: R\$ 910.809,58

Objeto: Creche Princesa dos Montes - Chã Preta - AL - Tipologia: MI - Escola de Educação Infantil Tipo C



Município: ADUSTINA/BA

Empenho: 1004171

Valor: R\$ 497.500,00

Objeto: construção de um campo de futebol na sede do município de adustina-ba.



Empenho: 1005779

Valor: R\$ 382.841,41

Objeto: construção de praça pública na sede do município - centro.



Município: BARRA DO MENDES/BA

Empenho: 1001572

Valor: R\$ 1.633.076,48

Objeto: CRECHE VIVER BEM - Barra do Mendes - BA - Tipologia: MI - Escola de Educação Infantil Tipo B



Município: CAFARNAUM/BA

Empenho: 1007087

Valor: R\$ 602.550,00

Objeto: construção de uma quadra coberta com vestiário e urbanização do seu entorno no município de cafarnaum, ba.



Município: CALDEIRÃO GRANDE/BA

Empenho: 0370307

Valor: R\$ 503.163,27

Objeto: pavimentacao com paralelepipedo de ruas da sede do municipiode caldeirao grande-ba



Empenho: 1004946

Valor: R\$ 250.000,00

Objeto: reforma do estadio municipal de caldeirao grande/BA



Município: CÂNDIDO SALES/BA

Empenho: 1004302

Valor: R\$ 1.643.010,00

Objeto: Creche de Lagoa Grande - Cândido Sales - BA - Tipologia: MI - Escola de Educação Infantil Tipo B



Município: CONDEÚBA/BA

Empenho: 1025764

Valor: R\$ 300.000,00

Objeto: pavimentacao de ruas no municipio de condeuba - ba



Município: CRUZ DAS ALMAS/BA

Empenho: 0025549

Valor: R\$ 896.168,07

Objeto: PAC 2 - CRECHE/PRÉ-ESCOLA 001 - Tipologia: MI - Escola de Educação Infantil

Tipo C



Município: MORTUGABA/BA

Empenho: 1005155

Valor: R\$ 1.629.687,00

Objeto: PAC 2 - CRECHE/PRÉ-ESCOLA 001 - Mortugaba - BA - Tipologia: MI - Escola de Educação Infantil Tipo B



Município: MUQUÉM DE SÃO FRANCISCO/BA

Empenho: 1010308

Valor: R\$ 360.000,00

Objeto: estrut. da rede de serv. de protecao social basica constr. de centro de ref. de assist. social - c



Município: OLINDINA/BA

Empenho: 1011040

Valor: R\$ 1.951.071,95

Objeto: PAC 2 - CRECHE/PRÉ-ESCOLA 001 - Tipologia: Projeto 1 Convencional



Município: PLANALTO/BA

Empenho: 0372065

Valor: R\$ 500.000,00

Objeto: construção de uma quadra poliesportiva coberta no bairro bela vista sede do município de planalto - ba



Empenho: 1002022

Valor: R\$ 1.613.359,00

Objeto: PAC 2 - CRECHE/PRÉ-ESCOLA 001 - Planalto - BA - Tipologia: MI - Escola de Educação Infantil Tipo B



Município: RAFAEL JAMBEIRO/BA

Empenho: 1001574

Valor: R\$ 887.195,00

Objeto: CRECHE FIRMINO CARMO - Rafael Jambeiro - BA - Tipologia: MI - Escola de Educação Infantil Tipo C



Município: RIACHÃO DAS NEVES/BA

Empenho: 1010368

Valor: R\$ 353.535,35

Objeto: estruturacao da rede de servicos da protecao social basica construcao de cras



Município: RIO REAL/BA

Empenho: 1017330

Valor: R\$ 1.951.071,95

Objeto: CRECHE ANTONIO JOSE DOS SANTOS - Tipologia: Projeto 1 Convencional



Município: SÃO JOSÉ DO JACUÍPE/BA

Empenho: 1004176

Valor: R\$ 250.000,00

Objeto: construção de uma quadra poliesportiva



Município: SEABRA/BA

Empenho: 0025084

Valor: R\$ 623.842,45

Objeto: PAC 2 - CRECHE/PRÉ-ESCOLA 002 - Tipologia: Escola de Educação Infantil Tipo C



Empenho: 0025085

Valor: R\$ 624.811,45

Objeto: PAC 2 - CRECHE/PRÉ-ESCOLA 001 - Tipologia: Escola de Educação Infantil Tipo C



Município: SERRINHA/BA

Empenho: 702244/2010

Valor: R\$ 1.106.654,46

Objeto: Educ. Infantil Tipo B - Proinfância - Construção -



Empenho: 002078/2011

Valor: R\$ 1.113.801,50

Objeto: Creche do Bairro do Cruzeiro



Empenho: 001022/2011

Valor: R\$ 619.266,90

Objeto: Creche do Bairro do Ginásio



Município: SERROLÂNDIA/BA

Empenho: 1004111

Valor: R\$ 1.619.287,00

Objeto: Creche Municipal Anita Menezes dos Santos - Serrolândia - BA - Tipologia: MI -

Escola de Educação Infantil Tipo B



Município: SOUTO SOARES/BA

Empenho: 1002024

Valor: R\$ 1.951.071,94

Objeto: Escola de Educação Infantil - Tipologia: Projeto 1 Convencional



Município: ARAPUÁ/MG

Empenho: 1016847

Valor: R\$ 254.452,11

Objeto: asfaltamento de vias urbanas do municipio de arapua / mg



Empenho: 657736/2009

Valor: R\$ 601.304,12

Objeto: Educ. Infantil - Tipo C - Arapua/mg



Município: BOTUMIRIM/MG

Empenho: 1007855

Valor: R\$ 254.054,03

Objeto: reforma das praças na sede do município de botumirim.





Município: BRASÍLIA DE MINAS/MG

Empenho: 0375524

Valor: R\$ 463.144,77

Objeto: reforma e construcao de pracas publicas no municipio de brasilia de minas.



Município: CAPITÃO ANDRADE/MG

Empenho: 1005943

Valor: R\$ 251.308,22

Objeto: pavimentacao de ruas e construcao de passeios



Município: CAPITÓLIO/MG

Empenho: 1011227

Valor: R\$ 323.251,69

Objeto: apoio a projetos de infraestrutura turistica - revitalizacao de orla do lago piumhi



Empenho: 1015925

Valor: R\$ 455.647,48

Objeto: construcao da casa da cultura em capitolio/ mg



Município: CARMO DA CACHOEIRA/MG

Empenho: 1020102

Valor: R\$ 265.500,00

Objeto: aquisição de patrulha mecanizada - tratores agrícola cafeeiro de pneu, acoplado com beneficiadora de café ambulante.



Município: CARVALHÓPOLIS/MG

Empenho: 1010747

Valor: R\$ 497.448,98

Objeto: primeira etapa da construcao do parque de rodeios e lazer do municipio de carvalhopolis - mg



Município: CEDRO DO ABAETÉ/MG

Empenho: 1008702

Valor: R\$ 309.776,00

Objeto: reestruturacao do complexo esportivo de cedro do abaete



Município: COLUNA/MG

Empenho: 1004793

Valor: R\$ 298.350,00

Objeto: implantacao e modernizacao de infraestrutura esportiva



Município: ERVÁLIA/MG

Empenho: 1010184

Valor: R\$ 319.745,25

Objeto: construcao de centro de referencia de assistencia social cras.



Município: DURANDÉ/MG

Empenho: 1005199

Valor: R\$ 483.323,65

Objeto: recuperacao de estradas viciniais do municipio.

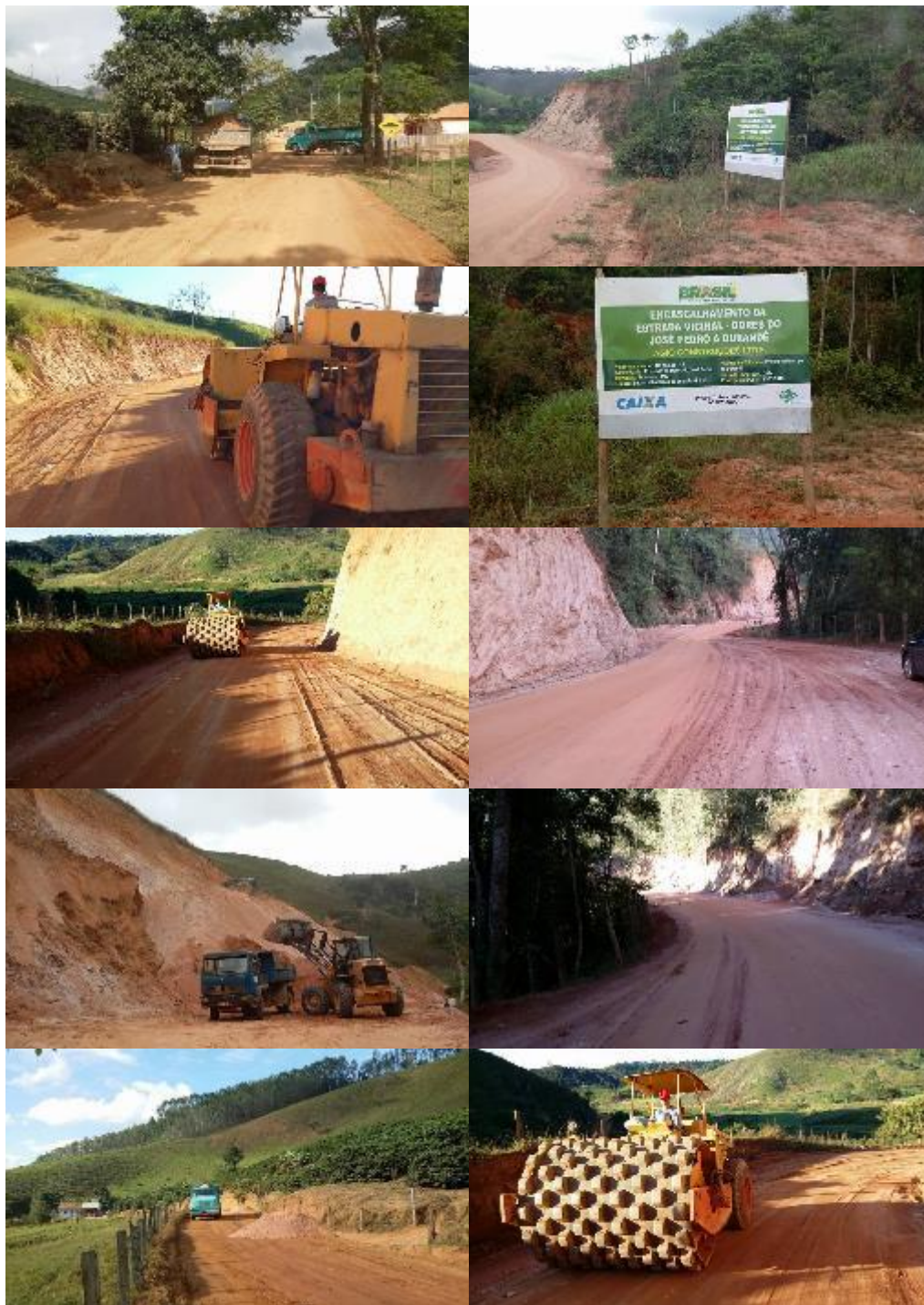

Município: GRUPIARA/MG

Empenho: 0303702

Valor: R\$ 179.998,50

Objeto: reforma e ampliação do centro de lazer e turismo municipal de grupiara-mg



Município: IBIRACI/MG

Empenho: 1013751

Valor: R\$ 258.771,12

Objeto: asfaltamento do bairro residencial carloto ferreira.



Município: INCONFIDENTES/MG

Empenho: 1021530

Valor: R\$ 100.000,00

Objeto: aquisição de equipamentos permanentes para academia ao ar livre de inconfidentes mg



Município: ITAÚ DE MINAS/MG

Empenho: 1018482

Valor: R\$ 252.624,49

Objeto: reforma do edificio sede da estacao cultura, municipio de itau de minas.



Município: JUATUBA/MG

Empenho: 1010770

Valor: R\$ 400.000,00

Objeto: apoio a projeto de infraestrutura turistica - construcao de praca na av. presidente jucelino kubichek, bairro cidade sat



Município: MARIPÁ DE MINAS/MG

Empenho: 1026341

Valor: R\$ 397.670,20

Objeto: pavimentacao de vias urbanas do municipio de maripa de minas mg.



Município: MARMELÓPOLIS/MG

Empenho: 1012197

Valor: R\$ 259.555,76

Objeto: pavimentacao de vias publicas com blocos intertravados e implantacao de drenagem pluvial.



Município: MATIAS BARBOSA/MG

Empenho: 1007068

Valor: R\$ 268.940,74

Objeto: reforma e ampliação de quadra poliesportiva no bairro cedofeita no municipio de matias barbosa - mg



Município: MONSENHOR PAULO/MG

Empenho: 0329301

Valor: R\$ 394.135,81

Objeto: construcao de 2 quadras de tenis - 1 campo society - 1 academia ao ar livre - 2 playground.





Município: MONTEZUMA/MG

Empenho: 0025584

Valor: R\$ 679.589,50

Objeto: E. M. Pequeno Príncipe - Tipologia: Escola de Educação Infantil Tipo C



Município: NOVA ERA/MG

Empenho: 1007543

Valor: R\$ 402.244,90

Objeto: infraestrutura urbana - pavimentacao em bloco



Empenho: 1015014

Valor: R\$ 391.740,05

Objeto: construcao de campo de futebol society, vestiarios e area de lazer no bairro pedra furada, nova era mg



Município: NOVO CRUZEIRO/MG

Empenho: 702588/2010

Valor: R\$ 1.211.100,00

Objeto: Educ. Infantil - Tipo B - Proinfância - Construção -



Município: PESCADOR/MG

Empenho: 1023785

Valor: R\$ 443.166,80

Objeto: pavimentação asfáltica em cbuq - concreto betuminoso usinado a quente





Município: PONTO CHIQUE/MG

Empenho: 1007684

Valor: R\$ 300.165,36

Objeto: obra integrada de reabilitação urb. com melhoria e ou adaptação de um canal de drenagem pluvial subterrânea ou super



Empenho: 1007684

Valor: R\$ 300.165,36

Objeto: obra integrada de reabilitação urbana com melhoria e ou adaptação de um canal de drenagem pluvial subterrânea ou super



Município: RECREIO/MG

Empenho: 1012246

Valor: R\$ 250.751,70

Objeto: planejamento urbano - (pavimentacao de vias urbanas)



Empenho: 1017266

Valor: R\$ 248.787,55

Objeto: pavimentacao de vias urbanas



Município: SANTA MARIA DO SALTO/MG

Empenho: 1010736

Valor: R\$ 255.740,00

Objeto: construcao de uma praca para eventos e recreacao.



Empenho: 0001414

Valor: R\$ 879.962,83

Objeto: 830293 - Escola de Educação Inf - Santa Maria do Salto/MG - Tipologia: Escola de Educação Infantil Tipo B



Município: SÃO GONÇALO DO SAPUCAÍ/MG

Empenho: 0234104

Valor: R\$ 1.758.898,03

Objeto: construcao do parque de exposicoes de sao goncalo do sapucaí



Empenho: 1005344

Valor: R\$ 250.000,00

Objeto: implantacao e modernizacao de infraestrutura esportiva



Município: SANTANA DO DESERTO/MG

Empenho: 1011025

Valor: R\$ 314.819,13

Objeto: estruturacao da rede de servicos de protecao social basica construcao de centro de referencia de assistencia social - c



Município: SÃO SEBASTIÃO DO ANTA/MG

Empenho: 1020118

Valor: R\$ 390.390,39

Objeto: patrulha mecanizada



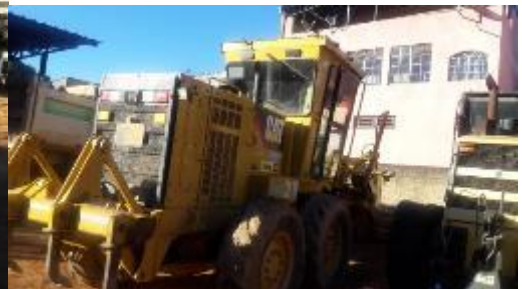

Município: TOCOS DO MOJI/MG

Empenho: 1005803 Valor: R\$ 295.300,00 Objeto: pavimentacao da vias urbanas na cidade de tocos do mogi.



Município: UBAPORANGA/MG

Empenho: 1015231

Valor: R\$ 271.321,05

Objeto: reforma e ampliação de quadra de esporte no município de ubaporanga.



Município: VERMELHO NOVO/MG

Empenho: 1007769

Valor: R\$ 301.326,53

Objeto: pavimentação de vias urbanas



Município: ARACRUZ/ES

Empenho: 710161/2008

Valor: R\$ 1.142.593,08

Objeto: Escola de Educação Infantil - Tipo B -



Município: PANCAS/ES

Empenho: 1004678

Valor: R\$ 136.230,81

Objeto: aquisição de maquinas e equipamentos agrícolas.



Município: PIÚMA/ES

Empenho: 0374996

Valor: R\$ 448.725,96

Objeto: porticos e portais de cidades com estrutura de apoio de atendimento ao turista.





Empenho: 1010544

Valor: R\$ 385.931,19

Objeto: aquisição e implantação de câmara e tunel de congelamento (com estrutura necessária) para congelamento de frutas e polpa oriundas da produção da agricultura familiar do território sul litorâneo.



Município: BALBINOS/SP

Empenho: 0400602

Valor: R\$ 275.510,20

Objeto: construcao de centro de ref. de assist. social - cras



Empenho: 700002/2011

Valor: R\$ 604.720,88

Objeto: Escola de Educação Infantil -



Município: DOBRADA/SP

Empenho: 1016022

Valor: R\$ 243.994,00

Objeto: reforma da praça da matriz



Município: ECHAPORÃ/SP

Empenho: 1027423

Valor: R\$ 246.100,00

Objeto: pavimentacao asfaltica de vias publicas urbanas



Município: GUAREÍ/SP

Empenho: 011729/2014

Valor: R\$ 1.979.860,84

Objeto: Creche Bairro Floresta



Município: IRAPUÃ/SP

Empenho: 1012364

Valor: R\$ 190.000,00

Objeto: aquisição de patrulha agrícola.



Município: LAGOINHA/SP

Empenho: 0311831

Valor: R\$ 201.984,87

Objeto: constru o de quadra poliesportiva



Município: NOVA INDEPENDÊNCIA/SP

Empenho: 1013190

Valor: R\$ 155.000,00

Objeto: aquisicao de patrulha mecanizada.



Município: SANTA RITA D'OESTE/SP

Empenho: 1021367

Valor: R\$ 341.853,52

Objeto: estruturação da rede de serv. de proteção social básica constr. de centro de referência de assistência social cras





Município: SUZANÁPOLIS/SP

Empenho: 1003872

Valor: R\$ 348.250,00

Objeto: construcao de centro de eventos



Município: SALTINHO/SP

Empenho: 0373268

Valor: R\$ 248.750,00

Objeto: construcao de um portal de informacao turistica



Empenho: 1016273

Valor: R\$ 246.270,12

Objeto: recapeamento em cbuq em diversas vias de suzanapolis/sp.



Município: TRABIJU/SP

Empenho: 1008625

Valor: R\$ 278.182,82

Objeto: pac - construcao de galerias de aguas pluviais



Empenho: 1013489

Valor: R\$ 303.194,29

Objeto: reforma e ampliacao de quadra poliesportiva



Município: ABATIÁ/PR

Empenho: 1017472

Valor: R\$ 292.792,80

Objeto: modernizacao da praca municipal no municipio de abatia - pr



Município: ADRIANÓPOLIS/PR

Empenho: 0400641

Valor: R\$ 324.715,75

Objeto: construcao de centro de ref. de assist. social cras



Município: BELA VISTA DA CAROBA/PR

Empenho: 1017189

Valor: R\$ 511.105,29

Objeto: pavim. poliédrica e constr. de calçadas na av. paraná, rua projetada b e travessa florianópolis



Empenho: 1022387

Valor: R\$ 500.054,20

Objeto: pavim. poliédrica com pedras irregulares na comunidade boa vida e comunidade coxilha bonita



Município: BOA ESPERANÇA DO IGUAÇU/PR

Empenho: 1032965

Valor: R\$ 106.400,00

Objeto: aquisição de 01 colhedora de forragens e 01 trator cortador de grama



Empenho: 1033593

Valor: R\$ 100.200,00

Objeto: aquisição de 01 arado subsolador e 01 colhedora de forragem



Município: BOCAIÚVA DO SUL/PR

Empenho: 1002351

Valor: R\$ 271.985,08

Objeto: paviment. e urbanizacao de vias urbanas com exec. de pavimento e calcamento em blocos de concreto.



Empenho: 1008165

Valor: R\$ 252.000,00

Objeto: pavimentacao e urbanizacao de vias urbanas com execucao de pavimento e calcamento.



Empenho: 1017878

Valor: R\$ 247.690,00

Objeto: pavimentacao asfaltica de vias urbanas.



Município: CLEVELÂNDIA/PR

Empenho: 004128/2013

Valor: R\$ 1.495.926,54

Objeto: Pac 2 - Creche/pré-Escola 001





Município: CORONEL DOMINGOS SOARES/PR

Empenho: 1004417

Valor: R\$ 258.588,00

Objeto: pavimentacao com pedras irregulares no quadro urbano.



Município: CRUZEIRO DO IGUAÇU/PR

Empenho: 1012495

Valor: R\$ 253.906,25

Objeto: pavimentação asfáltica e iluminação da orla da praia artificial do município



Empenho: 1014754

Valor: R\$ 338.500,00

Objeto: modernização de infraestrutura do ginásio municipal de esportes melhoria de sanitários, vestiários e cobertura, renovação do piso da quadra, modernização das instalações elétricas, adaptações para permitir acessibilidade e instalações relativas à segurança



Município: ITAMBÉ/PR

Empenho: 1004659

Valor: R\$ 1.267.584,71

Objeto: Super Creche Lote 44-F/36-G-A-REM/44-F/36-G-A-2-A/1 - Tipologia: Projeto 2 Convencional



Município: JACAREZINHO/PR

Empenho: 005528/2013

Valor: R\$ 1.481.121,04

Objeto: Pac 2 - Creche/pré-Escola 001



Município: MANOEL RIBAS/PR

Empenho: 1016134

Valor: R\$ 334.976,15

Objeto: construção de pavimentação em pedras irregulares, meio-fios, passeios e rampas de acessibilidade.



Município: PATO BRAGADO/PR

Empenho: 1006959

Valor: R\$ 505.000,00

Objeto: ampliação e revitalização do centro de eventos municipal.



Empenho: 1026616

Valor: R\$ 100.000,00

Objeto: aquisição de 01 (um) triturador de galhos



Município: PAULA FREITAS/PR

Empenho: 1011007

Valor: R\$ 360.000,00

Objeto: estrut. da rede de serv. de protecao social basica constr. de centro de ref. de assist. social - c



Município: PAULO FRONTIN/PR

Empenho: 1017547

Valor: R\$ 1.267.584,71

Objeto: Creche do Bairro Alto Paraíso - Tipologia: Projeto 2 Convencional



Município: RESERVA/PR

Empenho: 002958/2012

Valor: R\$ 1.449.895,56

Objeto: Pac 2 - Creche/pré-Escola 001



Empenho: 0025313

Valor: R\$ 1.449.895,56

Objeto: PAC 2 - CRECHE/PRÉ-ESCOLA 001 - Tipologia: Escola de Educação Infantil Tipo B





Município: RESERVA DO IGUAÇU/PR

Empenho: 1012209

Valor: R\$ 288.080,95

**Objeto: exec. de recapeam.asfaltico, sinalizacao viaria e urbanizacao nas seguintes ruas:
rua joaquim oliveira trecho com**



Empenho: 1013741

Valor: R\$ 261.360,10

Objeto: implantacao e recapeamento de pavimentacao em vias publicas urbanas.



Município: SANTA IZABEL DO OESTE/PR

Empenho: 005123/2013

Valor: R\$ 1.491.693,54

Objeto: Quadra 236 -



Empenho: 1001599

Valor: R\$ 1.491.693,54

Objeto: QUADRA 236 - Santa Izabel do Oeste - PR - Tipologia: MI - Escola de Educação Infantil Tipo B



Município: SENGÉS/PR

Empenho: 004126/2013

Valor: R\$ 1.503.006,54

Objeto: Pac 2 - Creche/pré-Escola 001



Município: SERTANEJA/PR

Empenho: 1006101

Valor: R\$ 100.000,00

Objeto: aquisicao de equipamentos permanentes.



Município: BENEDITO NOVO/SC

Empenho: 000271/2011

Valor: R\$ 614.297,64

Objeto: Creche Central



Município: BOTUVERÁ/SC

Empenho: 1016718

Valor: R\$ 250.000,00

Objeto: pavimentacao asfaltica de trecho da rua sessenta



Empenho: 1017314

Valor: R\$ 250.000,00

Objeto: pavimentacao asfaltica de trecho da rua 09 de junho.



Município: CATANDUVAS/SC

Empenho: 1014697

Valor: R\$ 296.283,10

Objeto: ampliação e reforma do ginásio municipal de esportes



Município: COCAL DO SUL/SC

Empenho: 1009871

Valor: R\$ 264.082,85

Objeto: pavimentacao e drenagem em ruas do municipio de cocal do sul/sc.



Município: ERVAL VELHO/SC

Empenho: 1032999

Valor: R\$ 134.900,00

Objeto: aquisicao de equipamentos agricolas



Município: FLOR DO SERTÃO/SC

Empenho: 1010619

Valor: R\$ 250.000,00

Objeto: pavimentacao com pedras irregulares em parte da estrada municipal de acesso ao lago da pch flor do sertao etapa ii.



Município: PAINEL/SC

Empenho: 1008975

Valor: R\$ 250.000,00

Objeto: construção da praça na avenida caetano vieira da costa e da praça no morro da cruz.



Empenho: 1026488

Valor: R\$ 100.000,00

Objeto: aquisição de patrulha mecanizada



Município: PRINCESA/SC

Empenho: 1019126

Valor: R\$ 100.000,00

Objeto: aquisicao de patrulha mecanizada.



Município: SANTIAGO DO SUL/SC

Empenho: 1031656

Valor: R\$ 140.141,00

Objeto: aquisicao de minicarregadeira



Município: RANCHO QUEIMADO/SC

Empenho: 1012059

Valor: R\$ 245.850,00

Objeto: implantacao de pavimentacao em vias publicas urbanas.



Município: SÃO CARLOS/SC

Empenho: 1017551

Valor: R\$ 1.249.134,11

Objeto: CRECHE PRO INFANCIA - Tipologia: Projeto 2 Convencional



Município: SÃO MIGUEL DA BOA VISTA/SC

Empenho: 700230/2011

Valor: R\$ 613.380,24

Objeto: Es. de Ed. Infantil -



Município: TANGARÁ/SC

Empenho: 1011813

Valor: R\$ 248.724,49

Objeto: construcao de quadra de esporte



Empenho: 1027390

Valor: R\$ 250.077,70

Objeto: pavimentacao asfaltica



Município: VARGEM/SC

Empenho: 1017882

Valor: R\$ 260.960,00

Objeto: drenagem pluvial e paviment. em pedras irregulares em rua da sede do município, bem como constr. de calcadas



Empenho: 1025260

Valor: R\$ 248.333,35

Objeto: paviment. asfáltica com drenagem fluvial, galeria pra esgotamento sanitario e calcadas na rua vitorino chiochetta no



Município: BOA VISTA DO BURICÁ/RS

Empenho: 1006862

Valor: R\$ 479.362,65

Objeto: implantacao de infraestrutura esportiva



Município: BOM JESUS/RS

Empenho: 1005183

Valor: R\$ 1.531.110,41

Objeto: PROINFANCIA SPINELLI - Bom Jesus - RS - Tipologia: MI - Escola de Educação Infantil Tipo B





Município: CACHOEIRA DO SUL/RS

Empenho: 0024571

Valor: R\$ 790.613,29

Objeto: PAC 2 - CRECHE/PRÉ-ESCOLA 001 - Tipologia: MI - Escola de Educação Infantil

Tipo C



Município: CANDELÁRIA/RS

Empenho: 007851/2014

Valor: R\$ 790.613,29

Objeto: Pac 2 - Creche/pré-Escola 001



Município: CAPÃO DO LEÃO/RS

Empenho: 1004643

Valor: R\$ 1.512.540,41

Objeto: LOTEAMENTO JARDIM AMÉRICA - Capão do Leão - RS - Tipologia: MI - Escola de Educação Infantil Tipo B



Município: CARAZINHO/RS

Empenho: 006026/2013

Valor: R\$ 1.524.348,91

Objeto: Escola Municipal de Educação Infantil Padre Gildo -



Figura 3 - Barracão de obra invadido - mai/2017



Figura 4 - Barracão de obra invadido - mai/2017



Figura 5 - Barracão de obra - nov/2016



Figura 6 - Barracão de obra - nov/2016



Figura 7: Bloco Pedagógico 2



Figura 8: Bloco Pedagógico 2



Figura 9: Bloco Pedagógico 2



Figura 10: Bloco Pedagógico 2



Figura 11: Bloco Multiuso



Figura 12: Bloco Multiuso



Figura 13: Bloco Multiuso

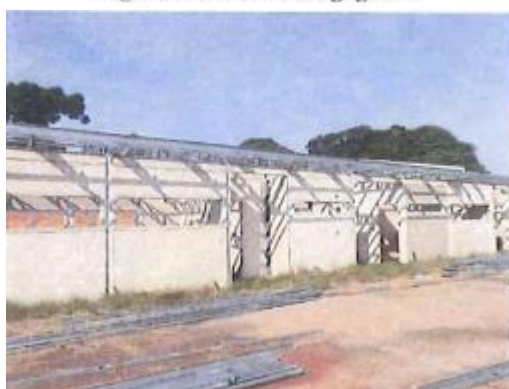

Figura 14: Bloco Multiuso



Figura 15: Bloco Administrativo



Figura 16: Bloco Administrativo



Figura 17: Bloco Administrativo



Figura 18: Bloco Administrativo



Figura 19: Bloco Administrativo



Figura 20: Bloco Administrativo



Figura 21: Bloco de Serviços



Figura 22: Bloco de Serviços



Figura 23: Bloco de Serviços



Figura 24: Bloco de Serviços



Figura 25: Bloco de Serviços



Figura 26: Bloco de Serviços

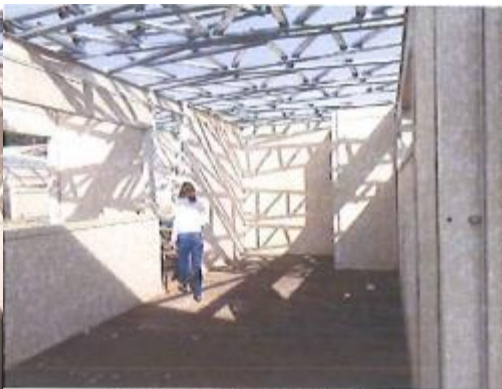

Figura 27: Bloco Pedagógico 01



Figura 28: Bloco Pedagógico 01



Figura 29: Bloco Pedagógico 01



Figura 30: Bloco Pedagógico 01



Figura 31: Bloco Pedagógico 01



Figura 33 - Tapumes de proteção – mai/2017



Figura 34 - Alarme instalado no local – mai/2017

Município: DONA FRANCISCA/RS

Empenho: 1002559

Valor: R\$ 301.096,02

Objeto: implantacao de um centro turistico e cultural.



Município: GARIBALDI/RS

Empenho: 004117/2013

Valor: R\$ 1.505.724,88

Objeto: Emei Crescendo Com Alegria



Município: GUAÍBA/RS

Empenho: 0024579

Valor: R\$ 1.492.930,41

Objeto: Proinfância - Santa Rita - Tipologia: MI - Escola de Educação Infantil Tipo B



Empenho: 0024581

Valor: R\$ 1.492.930,41

Objeto: Proinfância - Noli - Tipologia: MI - Escola de Educação Infantil Tipo B



Empenho: 0024582

Valor: R\$ 1.492.930,41

Objeto: Proinfância - Jardim dos Lagos - Tipologia: MI - Escola de Educação Infantil Tipo B



Empenho: 0024583

Valor: R\$ 1.492.930,41

Objeto: Proinfância - Pedras Brancas - Tipologia: MI - Escola de Educação Infantil Tipo B



Município: JACUTINGA/RS

Empenho: 0388484

Valor: R\$ 417.220,67

Objeto: cobertura de quadra de esportes.



Empenho: 1006873

Valor: R\$ 513.247,02

Objeto: construcao de quadra poliesportiva coberta



Município: MAÇAMBARA/RS

Empenho: 1008510

Valor: R\$ 268.893,92

Objeto: aquisicao de patrulha agricola mecanizada



Município: MATO LEITÃO/RS

Empenho: 1023856

Valor: R\$ 253.718,36

Objeto: implantar infraestrutura no parque publico, de exposicoes e rodeios no municipio de mato leitao/rs



Município: NOVA HARTZ/RS

Empenho: 1005181

Valor: R\$ 1.462.446,41

Objeto: Rua Euclides Camara Bueno - Nova Hartz - RS - Tipologia: MI - Escola de Educação Infantil Tipo B



Município: OSÓRIO/RS

Empenho: 1003821

Valor: R\$ 1.505.386,41

Objeto: PROINFÂNCIA 2B - Osório - RS - Tipologia: MI - Escola de Educação Infantil Tipo B





Município: POÇO DAS ANTAS/RS

Empenho: 1009393

Valor: R\$ 121.799,00

Objeto: aquisicao de patrulha agricola mecanizada



Município: QUEVEDOS/RS

Empenho: 1012169

Valor: R\$ 304.780,48

Objeto: pavimentacao de vias urbanas



Município: RIO PARDO/RS

Empenho: 004120/2013

Valor: R\$ 790.613,29

Objeto: Proinfância Vila Pinheiros



Município: SANANDUVA/RS

Empenho: 005143/2013

Valor: R\$ 1.522.440,41

Objeto: Escola de Educação Infantil Bairro Giusti -



Município: SANTO ÂNGELO/RS

Empenho: 0018989

Valor: R\$ 808.913,29

Objeto: LOTE 01 QUADRA 10 SETOR 40 - Tipologia: MI - Escola de Educação Infantil Tipo C



Empenho: 1001861

Valor: R\$ 1.532.340,41

Objeto: PAC 2 - CRECHE/PRÉ-ESCOLA 001 - Santo Ângelo - RS - Tipologia: MI - Escola de Educação Infantil Tipo B



Município: SÃO LOURENÇO DO SUL/RS

Empenho: 0018908

Valor: R\$ 1.167.331,70

Objeto: Proinfância - Tipologia: Espaço Educativo Infantil - Tipologia: Escola de Educação Infantil Tipo B



Município: SÃO SEPÉ/RS

Empenho: 1001862

Valor: R\$ 1.506.435,31

Objeto: PAC 2 - CRECHE/PRÉ-ESCOLA 001 - São Sepé - RS - Tipologia: MI - Escola de Educação Infantil Tipo B



Município: SÃO VALÉRIO DO SUL/RS

Empenho: 1027871

Valor: R\$ 146.397,00

Objeto: aquisição de patrulha agrícola mecanizada



Município: TAPES/RS

Empenho: 009016/2014

Valor: R\$ 903.003,89

Objeto: Terreno Para Emei Jorge Alberto Wolf



Município: TEUTÔNIA/RS

Empenho: 1005384

Valor: R\$ 1.546.161,43

Objeto: Creche Próinfância Alesgut - Tipologia: Projeto Tipo B - Bloco Estrutural



Município: TUPARENDI/RS

Empenho: 1014591

Valor: R\$ 350.000,94

Objeto: recapeamento asfáltico, sinalização horizontal e vertical na av. maia - trecho entre a av. uruguaí e a rua helmuth gerlo



Município: VILA NOVA DO SUL/RS

Empenho: 1027870

Valor: R\$ 842.018,18

Objeto: construção de 01 (uma) ponte na comunidade de linha passo do rocha, no município de vila nova do sul-rs.



Município: CORONEL PILAR/RS

Empenho: 1008859

Valor: R\$ 652.957,37

Objeto: pavimentacao asfaltica de vias urbanas do municipio de coronel pilar.



Empenho: 1017566

Valor: R\$ 246.096,10

Objeto: pavimentacao de vias urbanas no municipio de coronel pilar.



Município: SANTA MARGARIDA DO SUL/RS

Empenho: 1025806

Valor: R\$ 250.000,00

Objeto: pavimentacao de area no bairro rufino



Empenho: 1029543

Valor: R\$ 253.189,71

Objeto: pavimentacao de areas que compreendem as ruas orquidea, das rosas e hortencias no bairro rufino.



Município: TIO HUGO/RS

Empenho: 1022755

Valor: R\$ 332.929,17

Objeto: pavimentacao de ruas do municipio de tio hugo.



Município: LAMBARI D'OESTE/MT

Empenho: 1016354

Valor: R\$ 493.594,00

**Objeto: implantacao de pavimentacao em vias urbanas no municipio de lambari d' oeste-
mt**



Município: NOSSA SENHORA DO LIVRAMENTO/MT

Empenho: 0019428

Valor: R\$ 619.998,89

Objeto: COMUNIDADE DO PIRIZAL - Tipologia: Escola de Educação Infantil Tipo C



Município: NOVA CANAÃ DO NORTE/MT

Empenho: 1014929

Valor: R\$ 250.000,00

Objeto: reforma do ginásio da vila olimpica, localizado no municipio de nova canaa do norte - mt.



Município: NOVA LACERDA/MT

Empenho: 1006921

Valor: R\$ 618.384,76

Objeto: implantação de pavimentação em vias públicas urbanas no município de Nova Lacerda - MT.



Município: NOVA MONTE VERDE/MT

Empenho: 0369704

Valor: R\$ 444.671,44

Objeto: construcao de quadra poliesportiva coberta e iluminada



Empenho: 1000898

Valor: R\$ 350.200,00

Objeto: construcao de quadra poliesportiva na escola machado de assis



Empenho: 1008422

Valor: R\$ 368.510,20

Objeto: adequacao de estradas vicinais padrao alimentadoras, no municipio de nova monte verde - mt.



Empenho: 0017688

Valor: R\$ 1.217.492,56

Objeto: 700053/11 - Escola de Ed. Infantil - Nova Monte Verde/MT - Tipologia: Escola de Educação Infantil Tipo B



Município: APARECIDA DO RIO DOCE/GO

Empenho: 1022172

Valor: R\$ 255.850,00

Objeto: construcao de calcadas em passeios publicos.



Município: MINEIROS/GO

Empenho: 700308/2011

Valor: R\$ 1.316.806,42

Objeto: Escola de Educação Infantil B -



Município: NOVA AURORA/GO

Empenho: 1006553

Valor: R\$ 100.000,00

Objeto: aquisição de maquinas e equipamentos.



Município: OURO VERDE DE GOIÁS/GO

Empenho: 1023178

Valor: R\$ 250.000,00

Objeto: recapeamento asfáltico no município de ouro verde de goias.



Município: IPIRANGA DE GOIÁS/GO

Empenho: 1010402

Valor: R\$ 251.850,00

Objeto: pavimentacao asfaltica no municipio de ipiranga de goias/go

