

# Secretaria Municipal de Educação



PREFEITURA  
**PORTO  
ALEGRE**



# Rede Municipal de Ensino de Porto Alegre



## Região NORTE

1. EMEB Dr. Liberato S.V. da Cunha
2. EMEF Ver. Antônio Giúdice
3. EMEF Dácio Martins Costa
4. EMEF Gov. Ildo Menegheti
5. EMEF Jean Piaget
6. EMEF João B.M. Goulart
7. EMEF João Antonio Satte
8. EMEF Migrantes
9. EMEI Humaitá
10. EMEI da Vila Max Geiss
11. EMEI Nova Gleba
12. EMEI do Parque dos Maias II
13. EMEI da Vila Santa Rosa
14. EMEI da Vila da Páscoa
15. EMEI da Vila Elizabeth
16. EMEI Érico Veríssimo
17. EMEI da Vila Floresta
18. EMEI JP Passarinho Dourado
19. EMEI JP Patinho Feio
23. EMEF Chico Mendes
26. EMEF Timbaúva
27. EMEF Dep. Victor Issler
28. EMEF Wenceslau Fontoura
31. EMEI da Vila Valneri Antunes
82. EMEF Grande Oriente do RS
83. EMEF Lauro Rodrigues
84. EMEF Pepita de Leão
85. EMEF Presidente Vargas
97. EMEF Porto Novo
98. EMEI Miguel Granato Velasquez

## Região LESTE

20. EMEEF Prof. Lygia Marrone Averback
21. EMEEF Prof. Luiz F. Lucena Borges
22. EMEF Profª Ana Iris do Amaral
24. EMEF N. Sra de Fátima
25. EMEF José Mariano Beck
29. EMEI Protásio Alves
30. EMEI Vale Verde
32. EMEF Alfonso Guerreiro Lima
33. EMEF América
34. EMEF Heitor Villa Lobos
35. EMEF Profª Judith Macedo de Araújo
36. EMEF Dep. Marcirio Goulart Loureiro
37. EMEF Morro da Cruz
38. EMEF Sain't Hilaire
39. EMEF São Pedro
40. EMEI Jd. Bento Gonçalves
41. EMEI Maria Marques Fernandes
42. EMEI da Vila Nova São Carlos
43. EMEI Unidos da Paineira
44. EMEI da Vila Mapa II
45. EMEI Padre Angelo Costa
46. EMEI Dr. Walter Silber
96. EMEI Mamãe Coruja

## Região SUL

47. EMEEF Tristão Sucupira Vianna
48. EMEF Chapéu do Sol
49. EMEF Dolores Alcaraz Caldas
50. EMEF Prof. Larry José Ribeiro Alves
51. EMEF Prof. Lidovino Fanton
52. EMEF Mário Quintana
53. EMEF N. Sra do Carmo
54. EMEF Sen. Alberto Pasqualini
55. EMEF Carlos Pessoa de Brum
56. EMEI Dom Luiz de Nadal
57. EMEI Flôrência Vurlot Socias
58. EMEI da Vila Nova Restinga
59. EMEI Paulo Freire
60. EMEI Ponta Grossa
70. EMEF Prof. Anísio Teixeira
73. EMEF Moradas da Hípica
76. EMEF Prof. Gilberto Jorge G. da Silva

## Região OESTE

61. EMEM Emilio Meyer
62. EMEEF Prof. Elyseu Paglioli
63. EMEF Army Silva
64. EMEF Gabriel Otino
65. EMEF José Loureiro da Silva
66. EMEF Ver. Martim Aranha
67. EMEF Rincão
68. EMEI Osmar Santos Freitas
69. EMEI da Vila Tronco
71. EMEF Campos do Cristal
72. EMEF Neuza Goulart Brizola
74. EMEF Leocádia Felizardo Prestes
75. EMEF da Vila Monte Cristo
77. EMEI do Bairro Cavalhada
78. EMEI Jardim Camaquã
79. EMEI da Vila Nova
80. EMEI Jardim Salomoni
81. EMEI Profª Maria Helena C. Gusmão
86. CMET Paulo Freire
87. EMEF Porto Alegre
88. EMEF de Surdos Bilingue Salomão Watnick
89. EMEI JP Cantinho Alegre
90. EMEI JP Cirandinha
91. EMEI JP Girafinha
92. EMEI JP Meu Amiguinho
93. EMEI JP Pica-Pau Amarelo
94. EMEI Ilha da Pintada
95. EMEI dos Municípios Tio Barnabé



# SMED em números

# 98 escolas

42 EMEIs (Infantis)

55 EMEFs (Fundamentais, sendo 4 Especiais)

01 EMEM (Médio)

# 222 IEICs

# PLANO NACIONAL DE EDUCAÇÃO

**PLANO NACIONAL DE EDUCAÇÃO – PNE**  
Lei nº 13.005, de 26/06/2014

**PLANO MUNICIPAL DE EDUCAÇÃO – PMEPOA**  
Lei nº 11.858, de 25/06/2015

## **META 1**

(Já prevista na EC nº 59/09)

Atender 100% de matrículas na pré-escola, até 2016, e ampliar, gradativamente, as matrículas na creche para atingir o percentual de 50% até 2024.





# DÉFICIT DE VAGAS POR REGIÃO DO OP 2015

# 454 vagas



Maior déficit de vagas.



Menor déficit de vagas

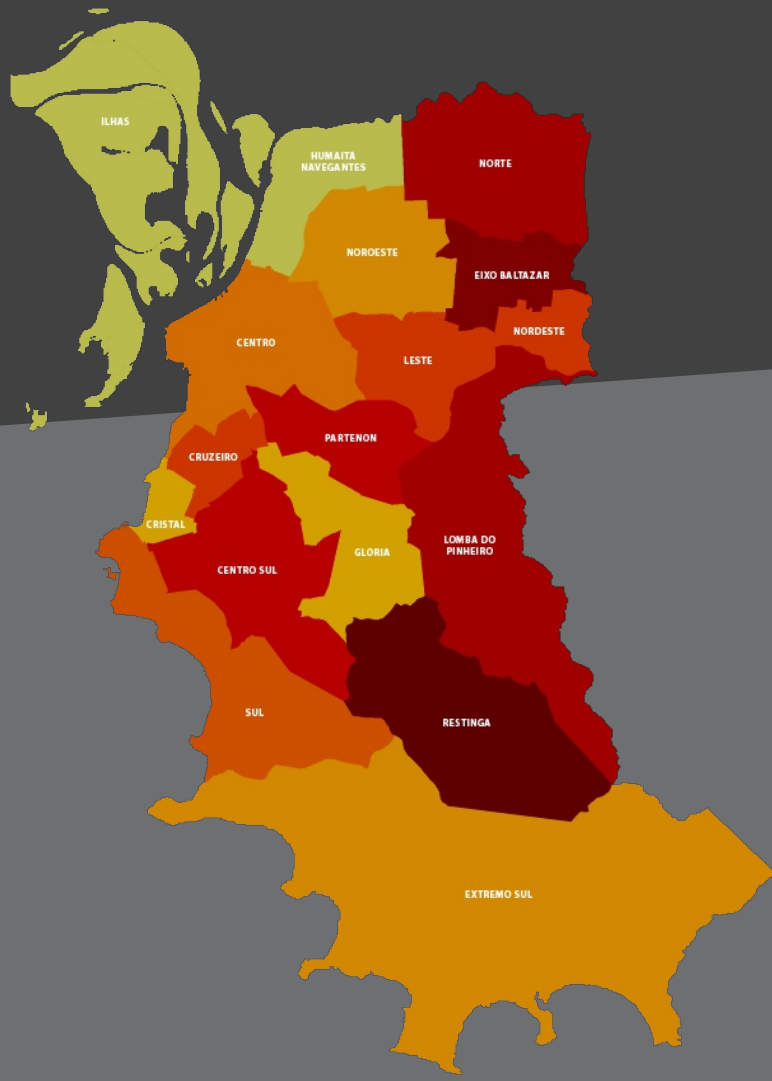



# Déficit ZERADO

em 2016

# 6.326 vagas

em pré escola para novos alunos

# Educação Infantil

em Porto Alegre:

# Ações

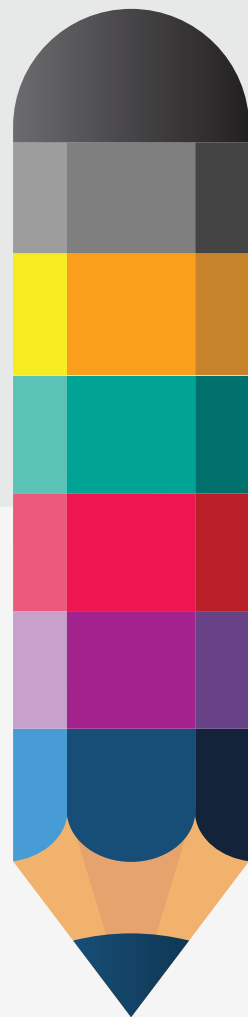

**MATRÍCULAS**

**OBRAS**

**AMPLIAÇÕES**

**NOMEAÇÕES**

**TRANSPORTE**

**INVESTIMENTOS**  
em construções



# MATRÍCULAS

## **Unificação das inscrições e seleção de alunos**

EMEIs, EMEFs e IEICs

## **Unificação das matrículas**

Via ajustamento de vagas e SIE





# OBRAS

**57 escolas infantis  
entre 2005-2015**

EMEI, EMEF e IEICs

2005 - **15255**

2006 - **14666**

2007 - **14913**

2008 - **16639**

2009 - **18443**

2010 - **19274**

2011 - **19540**

2012 - **21126**

2013 - **22431**

2014 - **23148**

2015 - **24322**



**27**

**novas escolas infantis**

somente em

**2016**

**10 até final de março**

**05 até final de julho**

**12 até final de dezembro**





**EEI**  
**Eduarda Pujol**  
**Zaniratti II**  
**Restinga**



**EEI Bom Fim**  
Sarandi



**EEI**  
**Jardim de Oxum**  
Restinga



**IEI JARDIM PARAÍSO**

Valor Total do Imóvel: R\$ 240.000,00  
Valor do Financiamento: R\$ 180.000,00  
Parcelas: 60x R\$ 3.000,00  
Dívida: Consulte o seu contrato.

Apresentamos para você  
o melhor imóvel da região  
com todos os serviços  
necessários para  
sua moradia.



**EEI**  
**Jardim Floresta**  
**Lami**



**EEI Jari**  
Passo d'Areia



**EEI**  
**N. Srª das Graças**  
**Lami**





**EEI**  
**Wlanir Porto**  
**(Vila dos Sargentos)**  
Serraria



**EMEI**  
**Raul Cauduro**  
Mário Quintana



**EMEI**  
**Santo Expedito**  
Rubem Berta



**EMEI**  
**Vila Tronco**  
Santa Tereza

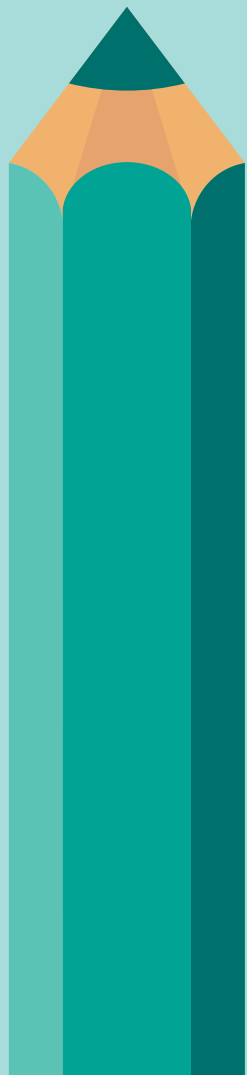

# AMPLIAÇÕES

**34** novas turmas em  
EMEFs e EMEM

**19** novas turmas em  
EMEIIs

**3** novas turmas em  
IEICs

# TRANSFORMAÇÕES

JP Pica Pau Amarelo em EMEI

**51 novas vagas**

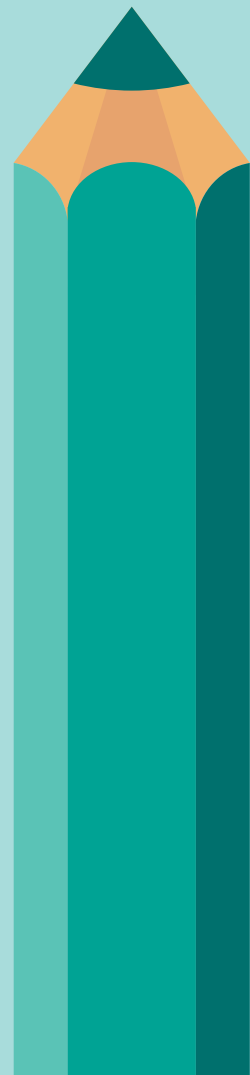



**EMEI Pica Pau Amarelo**



# TRANSFORMAÇÕES

EMEM Emílio Meyer em EMEB

**125 vagas em EI**

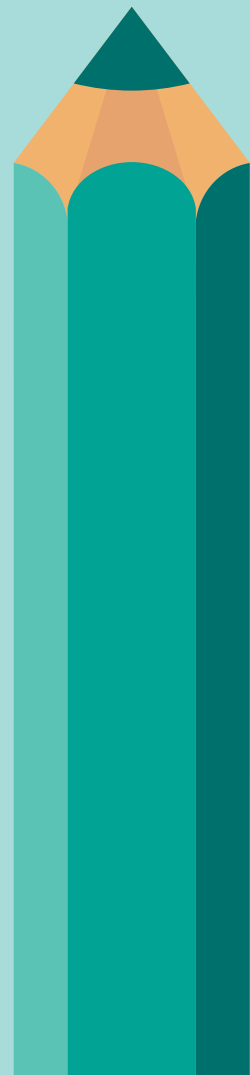





# EMEB Emílio Meyer



**COMPRA de VAGAS**  
para 04 turmas  
**90 vagas**

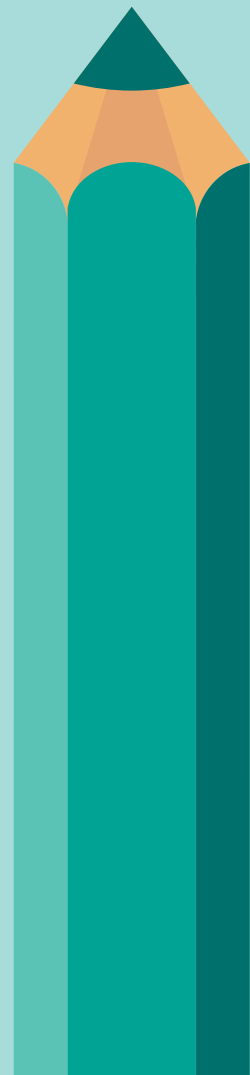

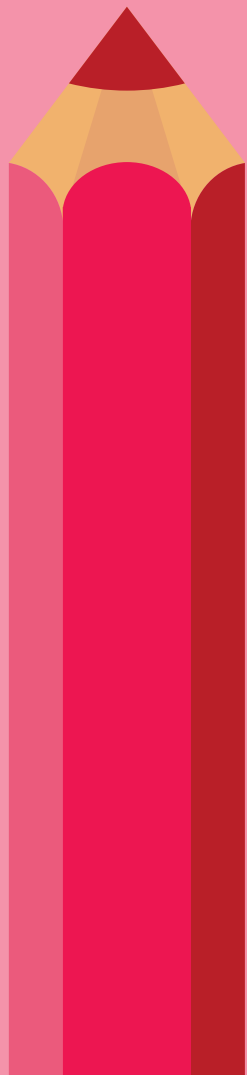

# NOMEAÇÕES

**170** Novos Professores

**30** + **140**

Educação  
Infantil

Diversas  
áreas

**126** Monitores

# TRANSPORTE

## PASSE LIVRE VOU À ESCOLA



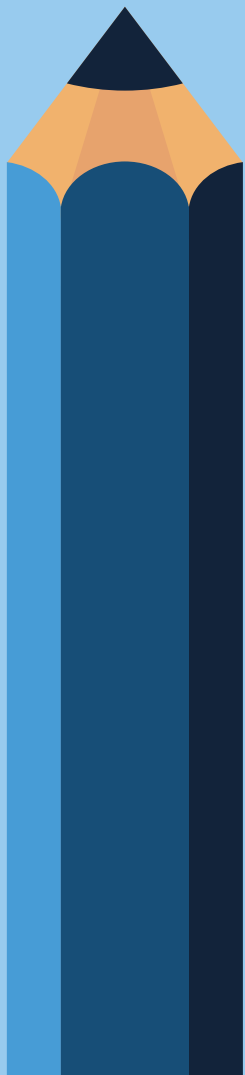

# **INVESTIMENTOS** **em construções**

**R\$ 32.000.000,00**

50% PMPA  
50% FNDE/MEC



PREFEITURA  
**PORTO  
ALEGRE**

